



Diário Oficial do **MUNICÍPIO**

Prefeitura Municipal de Arataca

1

Quinta-feira • 30 de Maio de 2019 • Ano • Nº 2121

Esta edição encontra-se no site: www.arataca.ba.io.org.br em servidor certificado ICP-BRASIL

Prefeitura Municipal de Arataca publica:

- Relatório Resumido da Execução Orçamentária- 2º Bimestre 2019.
- Relatório de Gestão Fiscal - 1º Quadrimestre 2019.

Imprensa Oficial

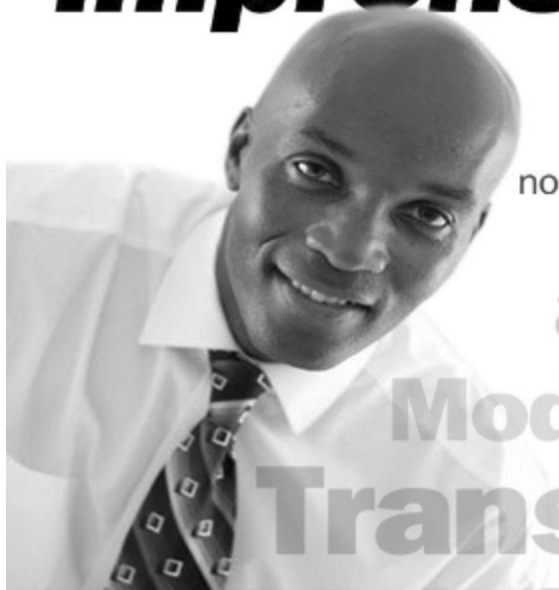

Gestão transparente.
Os atos do gestor são publicados
no Diário Oficial próprio do município.

autonomia
Modernidade
Transparência

Relatório Resumido da Execução Orçamentária

MUNICÍPIO DE ARATACA - BA
RELATÓRIO RESUMIDO DA EXECUÇÃO ORÇAMENTÁRIA
BALANÇO ORÇAMENTÁRIO
ORÇAMENTO FISCAL E DE SEGURIDADE SOCIAL
2º BIMESTRE DE 2019 - MARÇO A ABRIL DE 2019

RREO - Anexo 1 (LRF, Art. 52, inciso I, alíneas "a" e "b" do inciso II e §1º)

Em Reais

Receitas	Previsão Inicial	Previsão Atualizada (a)	Receitas Realizadas			% (e/a)	Saldo (a-c)		
			No Período (b)	%(b/a)	Até o Período (c)				
RECEITAS(EXCETO INTRA-ORÇAMENTÁRIAS) (I)	30.000.000,00	30.000.000,00	4.352.190,06	14,51	9.085.563,66	30,29	20.914.436,34		
RECEITAS CORRENTES	29.248.360,00	29.248.360,00	4.352.190,06	14,88	8.890.563,66	30,40	20.357.796,34		
IMPOSTOS, TAXAS E CONTRIBUIÇÕES DE MELHORIA	497.440,00	497.440,00	24.807,98	4,99	71.336,44	14,34	426.103,56		
Impostos	444.040,00	444.040,00	21.602,94	4,87	62.776,20	14,14	381.263,80		
Taxas	53.400,00	53.400,00	3.205,04	6,00	8.560,24	16,03	44.839,76		
Contribuição De Melhoria									
CONTRIBUIÇÕES									
Contribuições Sociais									
Contribuições Econômicas									
Contribuições Para Entidades Privadas De Serviço Social E De Contribuição Para O Custeio Do Serviço De Iluminação Pública									
RECEITA PATRIMONIAL	70.360,00	70.360,00	6.522,24	9,27	13.983,18	19,87	56.376,82		
Exploração Do Patrimônio Imobiliário Do Estado	960,00	960,00					960,00		
Valores Mobiliários	68.200,00	68.200,00	6.522,24	9,56	13.983,18	20,50	54.216,82		
Delegação De Serviços Públicos Mediante Concessão, Permissão, Exploração De Recursos Naturais									
Exploração Do Patrimônio Intangível									
Cessão De Direitos									
Demais Receitas Patrimoniais	1.200,00	1.200,00					1.200,00		
RECEITA AGROPECUÁRIA									
RECEITA INDUSTRIAL									
RECEITA DE SERVIÇOS	1.200,00	1.200,00					1.200,00		
Serviços Administrativos E Comerciais Gerais									
Serviços E Atividades Referentes À Navegação E Ao Transporte									
Serviços E Atividades Referentes À Saúde									
Serviços E Atividades Financeiras									
Outros Serviços	1.200,00	1.200,00					1.200,00		
TRANSFERÊNCIAS CORRENTES	28.512.560,00	28.512.560,00	4.316.598,97	15,14	8.798.603,08	30,86	19.713.956,92		
Transferências Da União E De Suas Entidades	18.353.360,00	18.353.360,00	2.982.069,30	16,25	6.276.389,66	34,20	12.076.970,34		
Transferências Dos Estados E Do Distrito Federal E De Suas Entidades	2.959.200,00	2.959.200,00	430.728,40	14,56	762.513,59	25,77	2.196.686,41		
Transferências Dos Municípios E De Suas Entidades									
Transferências De Instituições Privadas									
Transferências De Outras Instituições Públicas	7.200.000,00	7.200.000,00	903.801,27	12,55	1.759.699,83	24,44	5.440.300,17		
Transferências Do Exterior									
Transferências De Pessoas Físicas									
Transferências Provenientes De Depósitos Não Identificados									
OUTRAS RECEITAS CORRENTES	166.800,00	166.800,00	4.260,87	2,55	6.640,96	3,98	160.159,04		
Multas Administrativas, Contratuais E Judiciais	25.200,00	25.200,00					25.200,00		
Indenizações, Restituições E Ressarcimentos	14.400,00	14.400,00					14.400,00		
Bens, Direitos E Valores Incorporados Ao Patrimônio Público									
Demais Receitas Correntes	127.200,00	127.200,00	4.260,87	3,35	6.640,96	5,22	120.559,04		
RECEITAS DE CAPITAL	751.640,00	751.640,00			195.000,00	25,94	556.640,00		
OPERAÇÕES DE CRÉDITO									
Operações De Crédito - Mercado Interno									
Operações De Crédito - Mercado Externo									
ALIENAÇÃO DE BENS	12.000,00	12.000,00					12.000,00		
Alienação De Bens Móveis	6.000,00	6.000,00					6.000,00		
Alienação De Bens Imóveis	6.000,00	6.000,00					6.000,00		
Alienação De Bens Intangíveis									
AMORTIZAÇÃO DE EMPRÉSTIMOS									
TRANSFERÊNCIAS DE CAPITAL	739.640,00	739.640,00			195.000,00	26,36	544.640,00		
Transferências Da União E De Suas Entidades	662.840,00	662.840,00			195.000,00	29,42	467.840,00		
Transferências Dos Estados E Do Distrito Federal E De Suas Entidades	76.800,00	76.800,00					76.800,00		
Transferências Dos Municípios E De Suas Entidades									
Transferências De Instituições Privadas									
Transferências De Outras Instituições Públicas									
Transferências Do Exterior									
Transferências De Pessoas Físicas									
Transferências Provenientes De Depósitos Não Identificados									
OUTRAS RECEITAS DE CAPITAL									
Integralização De Capital Social									
Resultado Do Banco Central									
Remuneração Das Disponibilidades Do Tesouro									
Resgate De Títulos Do Tesouro									
Demais Receitas De Capital									
RECEITAS(INTRA-ORÇAMENTÁRIAS) (II)	30.000.000,00	30.000.000,00	4.352.190,06	14,51	9.085.563,66	30,29	20.914.436,34		
SUBTOTAL DAS RECEITAS (III) = (I + II)	30.000.000,00	30.000.000,00	4.352.190,06	14,51	9.085.563,66	30,29	20.914.436,34		
OPERAÇÕES DE CRÉDITO / REFINANCIAMENTO (IV)									
Operações de Crédito Internas									
Mobiliária									
Contratual									
Operações de Crédito Externas									
Mobiliária									
Contratual									
SUBTOTAL C/ REFINANCIAMENTO (V) = (III + IV)	30.000.000,00	30.000.000,00	4.352.190,06	14,51	9.085.563,66	30,29	20.914.436,34		
DÉFICIT (VI)	—	—	—	—	960.180,29	—	—		
TOTAL (VII) = (V + VI)	30.000.000,00	30.000.000,00	4.352.190,06	14,51	10.045.743,95	33,49	20.914.436,34		
SALDOS DE EXERCÍCIOS ANTERIORES									
Recursos Arrecadados em Exercícios Anteriores - RPPS									
Superávit Financeiro Utilizado para Créditos Adicionais									
DESPESAS	Dotação Inicial (d)	Dotação Atualizada (e)	Despesas Empenhadas		Saldo (g) = (e - f)	Despesas Liquidadas		Saldo (i) = (e - h)	Despesas Pagas Até o Período (j)
			No Período	Até Período (f)		No Período	Até Período (h)		
DESPESAS(EXCETO INTRA-ORÇAMENTÁRIAS)(VIII)	28.793.900,00	28.793.900,00	2.962.672,77	12.022.961,62	16.770.938,38	4.284.107,43	10.045.743,95	18.748.156,05	8.246.168,07
DESPESAS CORRENTES	27.990.370,00	27.863.553,71	2.831.788,56	11.606.102,78	16.257.450,93	4.128.248,22	9.640.785,11	18.222.768,60	7.940.178,61
PESSOAL E ENCARGOS SOCIAIS	18.681.370,00	18.728.596,91	2.005.954,21	9.313.960,62	9.414.636,29	3.264.250,10	7.985.148,12	10.743.448,79	6.785.035,60
JUROS E ENCARGOS DA DÍVIDA	1.600,00	1.600,00			1.600,00			1.600,00	
OUTRAS DESPESAS CORRENTES	9.307.400,00	9.133.356,80	825.834,35	2.292.142,16	6.841.214,64	863.998,12	1.655.636,99	7.477.719,81	1.155.143,01
DESPESAS DE CAPITAL	783.530,00	910.346,29	130.884,21	416.858,84	493.487,45	155.859,21	404.958,84	505.387,45	305.989,46
INVESTIMENTOS	582.430,00	699.246,29	51.863,50	208.900,30	490.345,99	76.838,50	206.000,30	493.245,99	206.000,30
INVERSÕES FINANCEIRAS									
AMORTIZAÇÃO DA DÍVIDA	201.100,00	211.100,00	79.020,71	207.958,54	3.141,46	79.020,71	198.958,54	12.141,46	99.989,16
DESPESAS(INTRA-ORÇAMENTÁRIAS) (IX)	—	—	—	—	—	—	—	—	—
SUBTOTAL DAS DESPESAS (X) = (VIII + IX)	28.793.900,00	28.793.900,00	2.962.672,77	12.022.961,62	16.750.938,38	4.284.107,43	10.045.743,95	18.728.156,05	8.246.168,07
AMORTIZAÇÃO DA DÍVIDA / REFINANCIAMENTO (XI)									
Amortização da Dívida Interna									
Dívida Mobiliária									
Outras Dívidas									
Amortização da Dívida Externa									

MUNICÍPIO DE ARATACA - BA
RELATÓRIO RESUMIDO DA EXECUÇÃO ORÇAMENTÁRIA
BALANÇO ORÇAMENTÁRIO
ORÇAMENTO FISCAL E DE SEGURIDADE SOCIAL
2º BIMESTRE DE 2019 - MARÇO A ABRIL DE 2019

RREO - Anexo 1 (LRF, Art. 52, inciso I, alíneas "a" e "b" do inciso II e §1º)

Em Reais

Divida Mobiliária									
Outras Dívidas									
SUBTOTAL C/ REFINANCIAMENTO (XII) = (X + XI)	28.773.900,00	28.773.900,00	2.962.672,77	12.022.961,62	16.750.938,38	4.284.107,43	10.045.743,95	18.728.156,05	8.246.168,07
SUPERÁVIT (XIII)	—	—	—	—	—	—	—	—	839.395,59
TOTAL (XIV) = (XII + XIII)	28.773.900,00	28.773.900,00	2.962.672,77	12.022.961,62	—	4.284.107,43	10.045.743,95	—	9.085.563,66
RESERVA DO RPPS									

Receitas Intra	Previsão Inicial	Previsão Atualizada (a)	Receitas Realizadas			% (c/a)	Saldo (a-c)
			No Período (b)	%(b/a)	Até o Período (c)		
RECEITAS(INTRA-ORÇAMENTÁRIAS) (II)							
TOTAL DAS RECEITAS INTRAS							

Despesas Intra	Dotação Inicial (d)	Dotação Atualizada (e)	Despesas Empenhadas		Saldo (g) = (e - f)	Despesas Liquidadas		Saldo (i) = (e - h)	Despesas Pagas Até o Período (j)
			No Período	Até Período (f)		No Período	Até Período (h)		
DESPESAS(INTRA-ORÇAMENTÁRIAS) (IX)									
Despesas Correntes									
Pessoal e Encargos Sociais									
Juros e Encargos da Dívida									
Outras Despesas Correntes									
Despesas de Capital									
Investimentos									
Inversões Financeiras									
Amortização da Dívida									
TOTAL DAS DESPESAS INTRAS									

FONTE: Sistema de Administração de Finanças Públicas, Unidade Responsável: Secretaria Municipal De Finanças, Emissão: 29/05/2019 , às 14:15:59

<p>_____ KATIANA PINTO DE OLIVEIRA PREFEITA CPF:000.678.245-01</p>	<p>_____ MAURICIO SANTOS MARTINS SECRETÁRIO DE FINANÇAS CPF:710.040.335-91</p>
<p>_____ IKARO PIRES SALES DE OLIVEIRA CONTADOR CRC: 032810/O-9 BA</p>	

MUNICÍPIO DE ARATACA - BA
RELATÓRIO RESUMIDO DA EXECUÇÃO ORÇAMENTÁRIA
DEMONSTRATIVO DA EXECUÇÃO DAS DESPESAS POR FUNÇÃO/SUBFUNÇÃO
ORÇAMENTO FISCAL E DE SEGURIDADE SOCIAL
2º BIMESTRE DE 2019 - MARÇO A ABRIL DE 2019

RREO – Anexo 2 (LRF, Art. 52, inciso II, alínea “c”)

Em Reais

FUNÇÃO/SUBFUNÇÃO	Dotação Inicial	Dotação Atualizada (a)	Despesas Empenhadas			Saldo (c) = (a - b)	Despesas Liquidadas			Saldo (e) = (a - d)
			No Período	Até Período (b)	% (b/total b)		No Período	Até Período (d)	% (d/total d)	
DESPESAS(EXCETO INTRA-ORÇAMENTÁRIAS) (I)	28.793.900,00	28.793.900,00	2.962.672,77	12.022.961,62	100,00	16.770.938,38	4.284.107,43	10.045.743,95	100,00	18.748.156,05
Administração	6.023.954,00	5.801.397,76	305.792,93	1.726.388,70	14,36	4.075.009,06	543.021,57	1.361.311,69	13,55	4.440.086,07
Administração Geral	6.023.554,00	5.800.997,76	305.792,93	1.726.388,70	14,36	4.074.609,06	543.021,57	1.361.311,69	13,55	4.439.686,07
Turismo	400,00	400,00				400,00				400,00
Assistência Social	1.680.205,00	1.720.731,91	213.114,58	679.686,19	5,65	1.041.045,72	274.963,09	540.873,60	5,37	1.179.858,31
Administração Geral	1.067.700,00	1.067.700,00	158.290,00	489.134,70	4,07	578.565,30	205.533,12	388.009,64	3,86	679.690,36
Assistência ao Idoso	49.000,00	89.526,91	10.000,00	46.626,91	0,39	42.900,00	15.831,02	40.859,10	0,41	48.667,81
Assistência à Criança e ao Adolescente	100.100,00	100.100,00	10.000,00	52.000,00	0,43	48.100,00	18.768,79	45.646,77	0,45	54.453,23
Assistência Comunitária	463.405,00	463.405,00	34.824,58	91.924,58	0,76	371.480,42	34.830,16	66.358,09	0,66	397.046,91
Saúde	5.106.486,00	5.106.486,00	918.524,94	2.801.934,92	23,30	2.304.551,08	1.056.126,59	2.254.495,39	22,44	2.851.990,61
Planejamento e Orçamento	8.900,00	8.900,00				8.900,00				8.900,00
Administração Geral	2.467.686,00	2.366.142,80	474.952,73	1.369.213,13	11,39	996.929,67	491.524,67	1.134.852,27	11,30	1.231.290,53
Formação do Recurso Humanos	2.000,00	2.000,00				2.000,00				2.000,00
Atenção Básica	1.970.300,00	2.055.843,20	285.872,21	1.080.821,79	8,99	975.021,41	416.616,55	871.456,97	8,67	1.184.386,23
Assistência Hospitalar e Ambulatorial	316.100,00	316.100,00	113.200,00	185.200,00	1,54	130.900,00	54.506,88	106.218,97	1,06	209.881,03
Suporte Profilático e Terapêutico	210.400,00	226.400,00	44.300,00	124.500,00	1,04	101.900,00	70.290,94	101.924,95	1,01	124.475,05
Vigilância Sanitária	87.200,00	87.200,00	100,00	100,00		87.100,00				87.200,00
Vigilância Epidemiológica	43.900,00	43.900,00	100,00	42.100,00	0,35	1.800,00	23.187,55	40.042,23	0,40	3.857,77
Trabalho	200,00	200,00				200,00				200,00
Fomento ao Trabalho	200,00	200,00				200,00				200,00
Educação	12.543.880,00	12.550.907,00	1.056.665,72	5.253.419,30	43,68	7.297.487,70	1.735.010,79	4.467.440,24	44,47	8.083.466,76
Administração Geral	5.000,00	5.000,00		600,00		4.400,00		600,00	0,01	4.400,00
Ensino Fundamental	12.495.680,00	12.502.707,00	1.056.665,72	5.252.719,30	43,69	7.249.987,70	1.735.010,79	4.466.840,24	44,47	8.035.866,76
Educação Infantil	29.300,00	29.300,00		100,00		29.200,00				29.300,00
Difusão Cultural	13.900,00	13.900,00				13.900,00				13.900,00
Cultura	289.805,00	289.805,00				289.805,00				289.805,00
Difusão Cultural	177.805,00	177.805,00				177.805,00				177.805,00
Turismo	112.000,00	112.000,00				112.000,00				112.000,00
Urbanismo	2.093.370,00	2.093.370,00	245.154,43	910.789,03	7,59	1.182.580,97	327.404,20	817.087,92	8,13	1.276.282,08
Administração Geral	1.795.940,00	1.795.940,00	245.154,43	835.295,43	6,95	960.644,57	301.476,16	744.468,28	7,41	1.051.471,72
Infra_estrutura Urbana	297.430,00	297.430,00		75.493,60	0,63	221.936,40	25.928,04	72.619,64	0,72	224.810,36
Habituação	900,00	51.900,00	51.000,00	51.000,00	0,42	900,00	51.000,00	51.000,00	0,52	900,00
Habituação Urbana	900,00	51.900,00	51.000,00	51.000,00	0,42	900,00	51.000,00	51.000,00	0,51	900,00
Saneamento	3.500,00	3.500,00				3.500,00				3.500,00
Saneamento Básico Urbano	3.500,00	3.500,00				3.500,00				3.500,00
Gestão Ambiental	7.300,00	7.300,00				7.300,00				7.300,00
Preservação e Conservação Ambiental	5.300,00	5.300,00				5.300,00				5.300,00
Controle Ambiental	2.000,00	2.000,00				2.000,00				2.000,00
Agricultura	396.200,00	396.200,00	36.560,21	144.843,74	1,20	251.356,26	54.106,50	129.368,26	1,29	266.831,74
Administração Geral	3.400,00	3.400,00				3.400,00				3.400,00
Promoção da Produção Vegetal	800,00	800,00				800,00				800,00
Promoção da Produção Animal	2.100,00	2.100,00				2.100,00				2.100,00
Extensão Rural	387.300,00	387.300,00	36.560,21	144.843,74	1,20	242.456,26	54.106,50	129.368,26	1,29	257.931,74
Energia Elétrica	2.600,00	2.600,00				2.600,00				2.600,00
Energia	400,00	400,00				400,00				400,00
Energia Elétrica	400,00	400,00				400,00				400,00
Transporte	42.200,00	42.200,00	5.939,25	18.838,87	0,16	23.361,13	3.939,25	7.384,44	0,07	34.815,56
Infra_estrutura Urbana	39.800,00	39.800,00	5.939,25	18.838,87	0,16	20.961,13	3.939,25	7.384,44	0,07	32.415,56
Transporte Rodoviário	2.400,00	2.400,00				2.400,00				2.400,00
Desporto e Lazer	13.100,00	13.100,00	900,00	1.000,00	0,01	12.100,00				13.100,00
Desporto Comunitário	13.100,00	13.100,00	900,00	1.000,00	0,01	12.100,00				13.100,00
Encargos especiais	572.400,00	696.402,33	129.020,71	435.060,87	3,62	261.341,46	238.535,44	416.782,41	4,15	279.619,92
Outros Encargos Especiais	572.400,00	696.402,33	129.020,71	435.060,87	3,62	261.341,46	238.535,44	416.782,41	4,15	279.619,92
RESERVA DE CONTINGÊNCIA	20.000,00	20.000,00	----	----	----	20.000,00	----	----	----	20.000,00
DESPESAS(INTRA-ORÇAMENTÁRIAS) (II)										
TOTAL (III) = (I + II)	28.793.900,00	28.793.900,00	2.962.672,77	12.022.961,62	100,00	16.770.938,38	4.284.107,43	10.045.743,95	100,00	18.748.156,05

FONTE: Sistema de Administração de Finanças Públicas, Unidade Responsável: Secretaria Municipal De Finanças, Emissão: 29/05/2019, às 14:16:25

MUNICÍPIO DE ARATACA - BA
RELATÓRIO RESUMIDO DA EXECUÇÃO ORÇAMENTÁRIA
DEMONSTRATIVO DA EXECUÇÃO DAS DESPESAS POR FUNÇÃO/SUBFUNÇÃO
ORÇAMENTO FISCAL E DE SEGURIDADE SOCIAL
2º BIMESTRE DE 2019 - MARÇO A ABRIL DE 2019

RREO – Anexo 2 (LRF, Art. 52, inciso II, alínea “c”)

Em Reais

KATIANA PINTO DE OLIVEIRA
PREFEITA
CPF:000.678.245-01

MAURÍCIO SANTOS MARTINS
SECRETÁRIO DE FINANÇAS
CPF:710.040.335-91

KARO PIRES SALES DE OLIVEIRA
CONTADOR
CRC: 032810/O-9 BA

MUNICÍPIO DE ARATACA - BA
RELATÓRIO RESUMIDO DA EXECUÇÃO ORÇAMENTÁRIA
DEMONSTRATIVO DA RECEITA CORRENTE LÍQUIDA
ORÇAMENTO FISCAL E DA SEGURIDADE SOCIAL
2º BIMESTRE DE 2019 - MAIO DE 2018 A ABRIL DE 2019

RREO - ANEXO 3 (LRF, Art. 53, inciso I)

RS 1,00

ESPECIFICAÇÃO	EVOLUÇÃO DA RECEITA REALIZADA NOS ÚLTIMOS 12 MESES												TOTAL (ÚLTIMOS 12 MESES)	PREVISÃO ATUALIZADA 2019
	MAI/2018	JUN/2018	JUL/2018	AGO/2018	SET/2018	OUT/2018	NOV/2018	DEZ/2018	JAN/2019	FEV/2019	MAR/2019	ABR/2019		
RECEITAS CORRENTES (I)	3.117.300,33	2.225.759,20	2.428.867,89	2.151.610,42	1.855.044,06	2.091.970,22	2.217.861,15	3.864.162,86	2.638.225,66	2.474.209,49	2.157.550,33	2.681.153,58	29.980.815,29	32.567.800,00
Recita Tributária	58.209,74	32.886,32	38.129,75	38.203,61	37.158,06	41.719,84	105.676,99	290.151,84	24.357,47	22.179,99	14.217,34	10.590,64	713.472,99	497.440,00
IPTU					3.858,21					8.919,14			12.777,35	31.200,00
ISS	12.378,63	6.645,52	11.879,04	10.108,17	11.424,47	16.474,37	72.774,69	256.072,82	6.816,95	4.192,18	7.646,64	3.308,08	419.721,56	88.200,00
ITBI	18.000,00						7.000,50		11.743,65				36.744,15	68.160,00
IRRF	27.526,11	25.831,60	25.933,21	27.435,44	25.550,59	21.220,26	25.621,80	34.079,02	4.286,87	5.214,47	4.705,36	5.942,86	233.347,59	256.000,00
Outras Receitas Tributárias	305,00	409,20	317,50	660,00	183,00	167,00	280,00		1.510,00	3.845,20	1.865,34	1.339,70	10.881,94	53.880,00
Contribuições														
Recita Patrimonial	4.003,75	3.205,18	3.309,39	3.021,23	2.200,70	7.286,72	2.411,65	2.522,40	3.966,76	3.494,18	2.805,16	3.717,08	41.944,20	70.360,00
Rendimentos de Aplicação Financeira	4.003,75	3.205,18	3.309,39	3.021,23	2.200,70	7.286,72	2.411,65	2.522,40	3.966,76	3.494,18	2.805,16	3.717,08	41.944,20	68.200,00
Outras Receitas Patrimoniais														2.160,00
Recita Agropecuária														
Recita Industrial														
Recita de Serviços														1.200,00
Transferências Correntes	3.053.442,55	2.177.361,79	2.387.428,75	2.108.965,29	1.814.265,01	2.039.744,44	2.109.872,51	3.555.677,11	2.608.481,14	2.447.584,52	2.140.527,83	2.662.584,99	29.105.935,93	31.832.000,00
Cota-Parte do FPM	1.097.247,50	1.027.023,43	1.182.773,71	879.739,94	663.500,53	770.419,79	946.777,43	1.656.866,93	1.174.459,65	1.290.073,61	965.933,70	942.374,65	12.597.190,87	14.356.800,00
Cota-Parte do ICMS	297.815,67	238.111,31	307.444,80	246.817,52	289.196,06	334.022,19	741.926,13	176.566,25	221.525,42	231.241,69	281.085,43	281.085,43	3.365.752,47	3.240.000,00
Cota-Parte do IPVA	9.926,15	7.674,27	16.919,64	12.105,00	7.072,19	6.055,79	2.936,31	9.621,57	4.464,26	2.887,61	3.714,06	8.079,69	91.456,54	102.000,00
Cota-Parte do ITR	56,67	19,29	39,23	45,20	2.796,03			49,08	623,75	179,72	109,56	31,53	4.513,97	8.400,00
Transferências de LC 87/1996	871,94	871,94	871,94	871,94	871,94	871,94	871,94	254.320,39	(252.576,91)				6.975,52	10.800,00
Transferências de LC 61/1989	2.272,25	2.500,73	2.104,46	1.948,81	2.275,67	2.309,80	2.217,54	2.672,05	1.857,92	1.966,72	1.899,41	1.925,66	25.956,02	36.000,00
Transferências do FUNDEB	668.280,13	487.045,71	430.284,49	521.296,44	457.808,85	528.895,35	479.474,00	591.276,48	341.300,45	514.598,11	453.028,19	450.773,08	5.924.061,28	7.200.000,00
Outras Transferências Correntes	976.967,24	414.115,11	446.990,48	445.728,44	390.743,74	397.169,58	423.522,69	805.841,78	909.652,89	416.381,14	484.601,22	978.314,95	7.090.029,26	6.878.000,00
Outras Receitas Correntes	1.644,29	12.305,91	1.420,29	1.420,29	3.219,32			15.811,51	1.420,29	959,80		4.260,87	42.462,57	166.800,00
DEDUÇÕES (II)	279.983,47	254.739,88	204.523,69	227.932,75	192.687,23	219.707,95	240.931,55	331.668,44	271.133,91	302.927,64	240.199,73	246.314,12	3.012.750,36	
Contribuição do Servidor para o Plano de Previdência														
Compartilhamento de Custos entre Regimes de Previdência														
Dedução de Receita para Formação do FUNDEB	279.983,47	254.739,88	204.523,69	227.932,75	192.687,23	219.707,95	240.931,55	331.668,44	271.133,91	302.927,64	240.199,73	246.314,12	3.012.750,36	
RECEITA CORRENTE LÍQUIDA (III) = (I - II)	2.837.316,86	1.971.019,32	2.224.344,20	1.923.677,67	1.662.356,83	1.872.262,37	1.977.029,60	3.532.494,42	2.367.091,75	2.171.281,85	1.917.350,60	2.434.839,46	26.891.064,93	32.567.800,00

FONTE: Sistema de Administração de Finanças Públicas, Unidade Responsável: Secretária Municipal De Finanças, Emissão: 29/05/2019, às 14:16:44

<p>KATIANA PINTO DE OLIVEIRA PREFEITA CPF:000.678.245-01</p>	<p>MAURÍCIO SANTOS MARTINS SECRETÁRIO DE FINANÇAS CPF:710.040.335-91</p>
<p>IKARO PIRES SALES DE OLIVEIRA CONTADOR CRC:032810/O-9 BA</p>	

MUNICÍPIO DE ARATACA - BA
RELATÓRIO RESUMIDO DA EXECUÇÃO ORÇAMENTÁRIA
DEMONSTRATIVO DAS RECEITAS E DESPESAS PREVIDENCIÁRIAS DO REGIME PRÓPRIO DE PREVIDÊNCIA DOS SERVIDORES
ORÇAMENTO FISCAL E DA SEGURIDADE SOCIAL
2º BIMESTRE DE 2019 - MARÇO A ABRIL DE 2019

RREO - ANEXO 4 (LRF, art. 53, inciso II)

Em Reais

PLANO PREVIDENCIÁRIO				
RECEITAS PREVIDENCIÁRIAS - RPPS	PREVISÃO INICIAL	PREVISÃO ATUALIZADA	RECEITAS REALIZADAS	
			ATÉ O PERÍODO/2019	ATÉ O PERÍODO/2018
RECEITAS CORRENTES (I)				
Receita de Contribuições dos Segurados				
Civil				
Ativo				
Inativo				
Pensionista				
Militar				
Ativo				
Inativo				
Pensionista				
Receita de Contribuições Patronais				
Civil				
Ativo				
Inativo				
Pensionista				
Militar				
Ativo				
Inativo				
Pensionista				
Receita Patrimonial				
Receitas Imobiliárias				
Receitas de Valores Mobiliários				
Outras Receitas Patrimoniais				
Receita de Serviços				
Outras Receitas Correntes				
Compensação Previdenciária do RGPS para o RPPS				
Aportes Periódicos para Amortização de Déficit Atuarial do RPPS (II)				
Demais Receitas Correntes				
RECEITAS DE CAPITAL (III)				
Alienação de Bens, Direitos e Ativos				
Amortização de Empréstimos				
Outras Receitas de Capital				
TOTAL DAS RECEITAS PREVIDENCIÁRIAS RPPS - (IV) = (I + III - II)				

DESPESAS PREVIDENCIÁRIAS - RPPS	DOTAÇÃO INICIAL	DOTAÇÃO ATUALIZADA	DESPESAS EMPENHADAS		DESPESAS LIQUIDADAS	
			ATÉ O PERÍODO/2019	ATÉ O PERÍODO/2018	ATÉ O PERÍODO/2019	ATÉ O PERÍODO/2018
ADMINISTRAÇÃO (V)						
Despesas Correntes						
Despesas de Capital						
PREVIDÊNCIA (VI)						
Benefícios - Civil						
Aposentadorias						
Pensões						
Outros Benefícios Previdenciários						
Benefícios - Militar						
Reformas						
Pensões						
Outros Benefícios Previdenciários						
Outras Despesas Previdenciárias						
Compensação Previdenciária do RPPS para o RGPS						
Demais Despesas Previdenciárias						
TOTAL DAS DESPESAS PREVIDENCIÁRIAS RPPS (VII) = (V + VI)						

RESULTADO PREVIDENCIÁRIO (VIII) = (IV - VII)

RECURSOS RPPS ARRECADADOS EM EXERCÍCIOS ANTERIORES	PREVISÃO ORÇAMENTÁRIA
VALOR	
RESERVA ORÇAMENTÁRIA DO RPPS	PREVISÃO ORÇAMENTÁRIA
VALOR	

MUNICÍPIO DE ARATACA - BA
RELATÓRIO RESUMIDO DA EXECUÇÃO ORÇAMENTÁRIA
DEMONSTRATIVO DAS RECEITAS E DESPESAS PREVIDENCIÁRIAS DO REGIME PRÓPRIO DE PREVIDÊNCIA DOS SERVIDORES
ORÇAMENTO FISCAL E DA SEGURIDADE SOCIAL
2º BIMESTRE DE 2019 - MARÇO A ABRIL DE 2019

RREO - ANEXO 4 (LRF, art. 53, inciso II)

Em Reais

APORTES DE RECURSOS PARA O PLANO PREVIDENCIÁRIO DO RPPS	APORTES REALIZADOS
Plano de Amortização - Contribuição Patronal Suplementar Plano de Amortização - Aporte Periódico de Valores Predefinidos Outros Aportes para o RPPS Recursos para Cobertura de Déficit Financeiro	

BENS E DIREITOS DO RPPS	PERÍODO DE REFERÊNCIA	
	2019	2018
Caixa e Equivalentes de Caixa Investimentos e Aplicações Outros Bens e Direitos		

FONTE: Sistema de Administração de Finanças Públicas, Unidade Responsável: Secretaria Municipal De Finanças, Emissão: 29/05/2019 , às 14:17:16

_____ KATIANA PINTO DE OLIVEIRA PREFEITA CPF:000.678.245-01	_____ MAURÍCIO SANTOS MARTINS SECRETÁRIO DE FINANÇAS CPF:710.040.335-91
_____ IKARO PIRES SALES DE OLIVEIRA CONTADOR CRC: 032810/O-9 BA	

MUNICÍPIO DE ARATACA - BA
RELATÓRIO RESUMIDO DA EXECUÇÃO ORÇAMENTÁRIA
DEMONSTRATIVO DOS RESULTADOS PRIMÁRIO E NOMINAL
ORÇAMENTO FISCAL E DA SEGURIDADE SOCIAL
2º BIMESTRE DE 2019 - MARÇO A ABRIL DE 2019
RREO - ANEXO 6 (LRF, art 53, inciso III)

Em Reais

ACIMA DA LINHA			
RECEITAS PRIMÁRIAS	PREVISÃO ATUALIZADA	Até o Período	
		RECEITAS REALIZADAS (a)	
RECEITAS CORRENTES (I)	29.248.360,00	8.890.563,66	
Impostos, Taxas e Contribuições de Melhoria	497.440,00	71.336,44	
IPTU	31.200,00	8.919,14	
ISS	88.200,00	21.963,85	
ITBI	68.160,00	11.743,65	
IRRF	256.000,00	20.149,56	
Outros Impostos, Taxas e Contribuições de Melhoria	53.880,00	8.560,24	
Contribuições			
Receita Patrimonial	70.360,00	13.983,18	
Aplicações Financeiras (II)	68.200,00	13.983,18	
Outras Receitas Patrimoniais	2.160,00		
Transferências Correntes	28.512.560,00	8.798.603,08	
Cota-Parte do FPM	11.716.800,00	3.498.273,36	
Cota-Parte do ICMS	2.592.000,00	728.335,12	
Cota-Parte do IPVA	81.600,00	15.316,66	
Cota-Parte do ITR	6.720,00	378,20	
Transferências da LC 87/1996	8.640,00		
Transferências da LC 61/1989	28.800,00	7.649,71	
Transferências do FUNDEB	7.200.000,00	1.759.699,83	
Outras Transferências Correntes	6.878.000,00	2.788.950,20	
Demais Receitas Correntes	168.000,00	6.640,96	
Outras Receitas Financeiras (III)			
Receitas Correntes Restantes	168.000,00	6.640,96	
RECEITAS PRIMÁRIAS CORRENTES (IV) = (I - II - III)	29.180.160,00	8.876.580,48	
RECEITAS DE CAPITAL (V)	751.640,00	195.000,00	
Operações de Crédito (VI)			
Amortização de Empréstimos (VII)			
Alienação de Bens	12.000,00		
Receitas de Alienação de Investimentos Temporários (VIII)			
Receitas de Alienação de Investimentos Permanentes (IX)			
Outras Alienações de Bens	12.000,00		
Transferências de Capital	739.640,00	195.000,00	
Convênios	196.800,00	195.000,00	
Outras Transferências de Capital	542.840,00		
Outras Receitas de Capital			
Outras Receitas de Capital Não Primárias (X)			
Outras Receitas de Capital Primárias			
RECEITAS PRIMÁRIAS DE CAPITAL (XI) = (V - VI - VII - VIII - IX - X)	751.640,00	195.000,00	
RECEITA PRIMÁRIA TOTAL (XII) = (IV + XI)	29.931.800,00	9.071.580,48	

DESPESAS PRIMÁRIAS	DOTAÇÃO ATUALIZADA	Até o Período					
		DESPESAS EMPENHADAS	DESPESAS LIQUIDADAS	DESPESAS PAGAS (a)	RP PROC PAGOS (b)	RP NÃO PROC	
						LIQUIDADOS	PAGOS (c)
DESPESAS CORRENTES (XIII)	27.863.553,71	11.606.102,78	9.640.785,11	7.940.178,61	415.789,82		
Pessoal e Encargos Sociais	18.728.596,91	9.313.960,62	7.985.148,12	6.785.035,60	483,33		
Juros e Encargos da Dívida (XIV)	1.600,00						
Outras Despesas Correntes	9.133.356,80	2.292.142,16	1.655.636,99	1.155.143,01	415.306,49		
Transferências Constitucionais e Legais							
Demais Despesas Correntes	9.133.356,80	2.292.142,16	1.655.636,99	1.155.143,01	415.306,49		
DESPESAS PRIMÁRIAS CORRENTES (XV) = (XIII - XIV)	27.861.953,71	11.606.102,78	9.640.785,11	7.940.178,61	415.789,82		
DESPESAS DE CAPITAL (XVI)	910.346,29	416.858,84	404.958,84	305.989,46	24.493,55		
Investimentos	699.246,29	208.900,30	206.000,30	206.000,30	24.493,55		
Inversões Financeiras							
Concessão de Empréstimos e Financiamentos (XVII)							
Aquisição de Título de Capital já Integralizado (XVIII)							
Aquisição de Título de Crédito (XIX)							
Demais Inversões Financeiras							
Amortização da Dívida (XX)	211.100,00	207.958,54	198.958,54	99.989,16			
DESP. PRIMÁRIAS DE CAPITAL (XXI) = (XVI - XVII - XVIII - XIX - XX)	699.246,29	208.900,30	206.000,30	206.000,30	24.493,55		
RESERVA DE CONTINGÊNCIA (XXII)	20.000,00						
DESPESA PRIMÁRIA TOTAL (XXIII) = (XV + XXI + XXII)	28.581.200,00	11.815.003,08	9.846.785,41	8.146.178,91	440.283,37		

RESULTADO PRIMÁRIO - Acima da Linha (XXIV) = [XIIa - (XXIIIa + XXIIIb + XXIIIc)] **485.118,20**

META FISCAL PARA O RESULTADO PRIMÁRIO **VALOR CORRENTE**
Meta fixada no Anexo de Metas Fiscais da LDO para o exercício de referência

JUROS NOMINAIS	Até o Período	
	VALOR INCORRIDO	
JUROS, ENCARGOS E VARIAÇÕES MONETÁRIAS ATIVOS (XXV)	13.983,18	
JUROS, ENCARGOS E VARIAÇÕES MONETÁRIAS PASSIVOS (XXVI)		
RESULTADO NOMINAL - Acima da Linha (XXVII) = XXIV + (XXV - XXVI)	499.101,38	

MUNICÍPIO DE ARATACA - BA
RELATÓRIO RESUMIDO DA EXECUÇÃO ORÇAMENTÁRIA
DEMONSTRATIVO DOS RESULTADOS PRIMÁRIO E NOMINAL
ORÇAMENTO FISCAL E DA SEGURIDADE SOCIAL
2º BIMESTRE DE 2019 - MARÇO A ABRIL DE 2019
RREO - ANEXO 6 (LRF, art 53, inciso III)

Em Reais

META FISCAL PARA O RESULTADO NOMINAL	VALOR CORRENTE
Meta fixada no Anexo de Metas Fiscais da LDO para o exercício de referência	

ABAIXO DA LINHA		
CÁLCULO DO RESULTADO NOMINAL	SALDO	
	Em 31/Dez/ 2018 (a)	Até o Período (b)
DÍVIDA CONSOLIDADA (XXVIII)	34.089.821,60	33.912.658,64
DEDUÇÕES (XXIX)	106.576,59	889.525,15
Disponibilidade de Caixa	106.576,59	889.525,15
Disponibilidade de Caixa Bruta	1.359.389,49	1.702.054,68
(-) Restos a Pagar Processados (XXX)	1.252.812,90	812.529,53
Demais Haveres Financeiros		
DÍVIDA CONSOLIDADA LÍQUIDA (XXXI) = (XXVIII - XXIX)	33.983.245,01	33.023.133,49
RESULTADO NOMINAL - Abaixo da Linha (XXXII) = (XXXIa - XXXIb)		960.111,52

AJUSTE METODOLÓGICO	Até o Período (b)
VARIAÇÃO SALDO RPP = (XXXIII) = (XXXa - XXXb)	440.283,37
RECEITA DE ALIENAÇÃO DE INVESTIMENTOS PERMANENTES (IX)	
PASSIVOS RECONHECIDOS NA DC (XXXIV)	
VARIAÇÃO CAMBIAL (XXXV)	
PAGAMENTO DE PRECATÓRIOS INTEGRANTES DA DC (XXXVI)	
OUTROS AJUSTES (XXXV)	
RESULTADO NOMINAL AJUSTADO - Abaixo da Linha (XXXVI) = (XXXII-XXXIII-IX+XXXIV+XXXV)	519.828,15

RESULTADO PRIMÁRIO - Abaixo da Linha (XXXVII) = XXXVI - (XXV - XXVI)	505.844,97
---	-------------------

INFORMAÇÕES ADICIONAIS	PREVISÃO ORÇAMENTÁRIA
SALDO DE EXERCÍCIOS ANTERIORES Recursos Arrecados em Exercícios Anteriores - RPPS Superávit Financeiro Utilizado para Abertura e Reabertura de Créditos Adicionais	
RESERVA ORÇAMENTÁRIA DO RPPS	20.000,00

FONTES: Sistema de Administração de Finanças Públicas, Unidade Responsável: Secretaria Municipal De Finanças, Emissão: 29/05/2019, às 14:17:43

_____ KATIANA PINTO DE OLIVEIRA PREFEITA CPF:000.678.245-01	_____ MAURÍCIO SANTOS MARTINS SECRETÁRIO DE FINANÇAS CPF:710.040.335-91
_____ IKARO PIRES SALES DE OLIVEIRA CONTADOR CRC: 032810/O-9 BA	

MUNICÍPIO DE ARATACA - BA
RELATÓRIO RESUMIDO DA EXECUÇÃO ORÇAMENTÁRIA
DEMONSTRATIVO DOS RESTOS A PAGAR POR PODER E ÓRGÃO
ORÇAMENTO FISCAL E DA SEGURIDADE SOCIAL
2º BIMESTRE DE 2019 - MARÇO A ABRIL DE 2019
RREO - Anexo 7 (LRF, art 53, inciso V) R\$ 1,00

PODER.ÓRGÃO	RESTOS A PAGAR PROCESSADOS E NÃO PROCESSADOS LIQUIDADOS EM EXERCÍCIOS ANTERIORES					RESTOS A PAGAR NÃO PROCESSADOS						
	Inscritos		Pagos	Cancelados	Saldo	Inscritos		Liquidados	Pagos	Cancelados	Saldo	Saldo Total
	Em exercícios Anteriores	Em 31 de dezembro de 2018				Em exercícios Anteriores	Em 31 de dezembro de 2018					
(a)	(b)	(c)	(d)	e = (a+b) - (c+d)	(f)	(g)	(h)	(i)	(j)	k = (f+g) - (i+j)	L = (e + k)	
RESTOS A PAGAR (EXCETO INTRA-ORÇAMENTÁRIOS) (I)	626.587,39	626.225,51	440.283,37		812.529,53	719.060,34					719.060,34	1.531.589,87
Executivo	626.587,39	626.225,51	440.283,37		812.529,53	719.060,34					719.060,34	1.531.589,87
FUNDO MUNICIPAL DE SAUDE DE ARATACA	208.212,97	85.124,29	80.836,21		212.501,05	4.500,00					4.500,00	217.001,05
PREFEITURA MUNICIPAL DE ARATACA	418.374,42	541.101,22	359.447,16		600.028,48	714.560,34					714.560,34	1.314.588,82
RESTOS A PAGAR (INTRA-ORÇAMENTÁRIOS) (II)												
Total (III) = (I + II)	626.587,39	626.225,51	440.283,37		812.529,53	719.060,34					719.060,34	1.531.589,87

FONTE: Sistema de Administração de Finanças Públicas, Unidade Responsável: Secretária Municipal De Finanças, Emissão: 29/05/2019 - às 14:24:53

KATIANA PINTO DE OLIVEIRA
PREFEITA
CPF:000.678.245-01

MAURÍCIO SANTOS MARTINS
SECRETÁRIO DE FINANÇAS
CPF:710.040.335-91

IKARO PIRES SALES DE OLIVEIRA
CONTADOR
CRC: 032810/O-9 BA

MUNICÍPIO DE ARATACA - BA
RELATÓRIO RESUMIDO DA EXECUÇÃO ORÇAMENTÁRIA
DEMONSTRATIVO DAS RECEITAS E DESPESAS COM MANUTENÇÃO E DESENVOLVIMENTO DO ENSINO - MDE
ORÇAMENTO FISCAL E DA SEGURIDADE SOCIAL
2º BIMESTRE DE 2019 - MARÇO A ABRIL DE 2019
RREO - ANEXO 8 (LDB, art. 72) RS 1,00

RECEITAS DO ENSINO				
RECEITA RESULTANTE DE IMPOSTOS (caput do art. 212 da Constituição)	Previsão Inicial	Previsão Atualizada (a)	Receitas Realizadas	
			Até o Bimestre (b)	% (c) = (b/a)x100
1 - RECEITA DE IMPOSTOS	443.560,00	443.560,00	62.776,20	14,15
1.1 - Receita Resultante do Imposto sobre a Propriedade Predial e Territorial Urbana - IPTU	31.200,00	31.200,00	8.919,14	28,59
1.1.1 - IPTU	24.000,00	24.000,00	8.919,14	37,16
1.1.2 - Multas, Juros de Mora, Dívida Ativa e Outros Encargos do IPTU	7.200,00	7.200,00		
1.2 - Receita Resultante do Imposto sobre Transmissão Inter Vivos - ITBI	68.160,00	68.160,00	11.743,65	17,23
1.2.1 - ITBI	48.000,00	48.000,00	11.743,65	24,47
1.2.2 - Multas, Juros de Mora, Dívida Ativa e Outros Encargos do ITBI	20.160,00	20.160,00		
1.3 - Receita Resultante do Imposto sobre Serviços de Qualquer Natureza - ISS	88.200,00	88.200,00	21.963,85	24,90
1.3.1 - ISS	84.000,00	84.000,00	21.963,85	26,15
1.3.2 - Multas, Juros de Mora, Dívida Ativa e Outros Encargos do ISS	4.200,00	4.200,00		
1.4 - Receita Resultante do Imposto de Renda Retido na Fonte - IRRF	256.000,00	256.000,00	20.149,56	7,87
2 - RECEITA DE TRANSFERÊNCIAS CONSTITUCIONAIS E LEGAIS	17.754.000,00	17.754.000,00	5.310.528,45	29,91
2.1 - Cota-Parte FPM	14.356.800,00	14.356.800,00	4.372.841,61	30,46
2.1.1 - Parcela referente à CF, art. 159, I, alínea b	13.200.000,00	13.200.000,00	4.372.841,61	33,13
2.1.2 - Parcela referente à CF, art. 159, I, alínea d	578.400,00	578.400,00		
2.1.3 - Parcela referente à CF, art. 159, I, alínea e	578.400,00	578.400,00		
2.2 - Cota-Parte ICMS	3.240.000,00	3.240.000,00	910.418,79	28,10
2.3 - ICMS-Desoneração - L.C. Nº 87/1996	10.800,00	10.800,00		
2.4 - Cota-Parte IPI-Exportação	36.000,00	36.000,00	7.649,71	21,25
2.5 - Cota-Parte ITR	8.400,00	8.400,00	472,72	5,63
2.6 - Cota-Parte IPVA	102.000,00	102.000,00	19.145,62	18,77
2.7 - Cota-Parte IOF-Ouro				
3 - TOTAL DA RECEITA DE IMPOSTOS (1 + 2)	18.197.560,00	18.197.560,00	5.373.304,65	29,53

RECEITAS ADICIONAIS PARA FINANCIAMENTO DO ENSINO				
RECEITAS ADICIONAIS PARA FINANCIAMENTO DO ENSINO	Previsão Inicial	Previsão Atualizada (a)	Receitas Realizadas	
			Até o Bimestre (b)	% (c) = (b/a)x100
4 - RECEITA DA APLIC. FINANC. OUTROS RECURSOS DE IMPOSTOS VINCULADOS AO ENSINO	1.200,00	1.200,00	165,39	13,78
5 - RECEITA DE TRANSFERÊNCIAS DO FNDE	736.610,00	736.610,00	199.206,27	27,04
5.1 - Transferências do Salário-Educação	395.000,00	395.000,00	119.222,11	30,18
5.2 - Transferências Diretas - PDDE	24.000,00	24.000,00	6.330,00	26,37
5.3 - Transferências Diretas - PNAE	220.000,00	220.000,00	54.110,40	24,60
5.4 - Transferências Diretas - PNATE	60.000,00	60.000,00	11.708,34	19,51
5.5 - Outras Transferências do FNDE	36.000,00	36.000,00	6.330,00	17,58
5.6 - Aplicação Financeira dos Recursos do FNDE	1.610,00	1.610,00	1.505,42	93,50
6 - RECEITA DE TRANSFERÊNCIAS DE CONVÊNIO	72.000,00	72.000,00	98.443,77	136,73
6.1 - Transferências de Convênios	72.000,00	72.000,00	98.443,77	136,73
6.2 - Aplicação Financeira dos Recursos de Convênios				
7 - RECEITA DE OPERAÇÕES DE CRÉDITO				
8 - OUTRAS RECEITAS PARA FINANCIAMENTO DO ENSINO	240.000,00	240.000,00		
9 - TOTAL DAS RECEITAS ADICIONAIS PARA FINANCIAMENTO DO ENSINO (4 + 5 + 6 + 7 + 8)	1.049.810,00	1.049.810,00	297.815,43	28,37

FUNDEB				
RECEITAS DO FUNDEB	Previsão Inicial	Previsão Atualizada (a)	Receitas Realizadas	
			Até o Bimestre (b)	% (c) = (b/a)x100
10 - RECEITAS DESTINADAS AO FUNDEB	3.319.440,00	3.319.440,00	1.060.575,40	31,95
10.1 - Cota-Parte FPM Destinada ao FUNDEB - (20% de 2.1.1)	2.640.000,00	2.640.000,00	874.568,25	33,13
10.2 - Cota-Parte ICMS Destinada ao FUNDEB - (20% de 2.2)	648.000,00	648.000,00	182.083,67	28,10
10.3 - ICMS-Desoneração Destinada ao FUNDEB - (20% de 2.3)	2.160,00	2.160,00		
10.4 - Cota-Parte IPI-Exportação Destinada ao FUNDEB - (20% de 2.4)	7.200,00	7.200,00		
10.5 - Cota-Parte ITR ou ITR Arcaboo Destinados ao FUNDEB - (20% de ((1.5 - 1.5.5) + 2.5))	1.680,00	1.680,00	94,52	5,63
10.6 - Cota-Parte IPVA Destinada ao FUNDEB - (20% de 2.6)	20.400,00	20.400,00	3.828,96	18,77
11 - RECEITAS RECEBIDAS DO FUNDEB	10.236.000,00	10.236.000,00	2.667.321,24	26,06
11.1 - Transferências de Recursos do FUNDEB	7.200.000,00	7.200.000,00	1.759.699,83	24,44
11.2 - Complementação da União ao FUNDEB	3.000.000,00	3.000.000,00	907.146,06	30,24
11.3 - Receita de Aplicação Financeira dos Recursos do FUNDEB	36.000,00	36.000,00	475,35	1,32
12 - RESULTADO LÍQUIDO DAS TRANSFERÊNCIAS DO FUNDEB (11.1 - 10)	6.916.560,00	6.916.560,00	1.606.745,84	23,23
[SE RESULTADO LÍQUIDO DA TRANSFERÊNCIA (12) > 0] = ACRÉSCIMO RESULTANTE DAS TRANSFERÊNCIAS DO FUNDEB				
[SE RESULTADO LÍQUIDO DA TRANSFERÊNCIA (12) < 0] = DECRÉSCIMO RESULTANTE DAS TRANSFERÊNCIAS DO FUNDEB				

DESPESAS DO FUNDEB	Dotação Inicial	Dotação Atualizada (d)	DESP EMPENHADAS		DESP LIQUIDADAS	
			Até o Bimestre (e)	% (f) = (e/d) x100	Até o Bimestre (g)	% (h) = (g/d) x100
13 - PAGAMENTO DOS PROFISSIONAIS DO MAGISTÉRIO	6.141.600,00	6.141.600,00	3.131.000,00	50,98	2.632.939,11	42,87
13.1 - Com Educação Infantil	6.100,00	6.100,00				
13.2 - Com Ensino Fundamental	6.135.500,00	6.135.500,00	3.131.000,00	51,03	2.632.939,11	42,91
14 - OUTRAS DESPESAS	4.094.400,00	4.095.900,00	1.277.566,00	31,19	1.146.629,79	27,99
14.1 - Com Educação Infantil	11.100,00	11.100,00				
14.2 - Com Ensino Fundamental	4.083.300,00	4.084.800,00	1.277.566,00	31,28	1.146.629,79	28,07
15 - TOTAL DAS DESPESAS DO FUNDEB (13 + 14)	10.236.000,00	10.237.500,00	4.408.566,00	43,06	3.779.568,90	36,92

DEDUÇÕES PARA FINS DO LIMITE DO FUNDEB		VALOR
16 - RESTOS A PAGAR INSCRITOS NO EXERCÍCIO SEM DISPONIBILIDADE FINANCEIRA DE RECURSOS DO FUNDEB		
16.1 - FUNDEB 60%		
16.2 - FUNDEB 40%		
17 - DESPESAS CUSTEADAS COM O SUPERÁVIT FINANCEIRO DO EXERCÍCIO ANTERIOR, DO FUNDEB		
17.1 - FUNDEB 60%		
17.2 - FUNDEB 40%		
18 - TOTAL DAS DEDUÇÕES CONSIDERADAS PARA FINS DE LIMITE DO FUNDEB (16 + 17)		

MUNICÍPIO DE ARATACA - BA RELATÓRIO RESUMIDO DA EXECUÇÃO ORÇAMENTÁRIA DEMONSTRATIVO DAS RECEITAS E DESPESAS COM MANUTENÇÃO E DESENVOLVIMENTO DO ENSINO - MDE ORÇAMENTO FISCAL E DA SEGURIDADE SOCIAL 2º BIMESTRE DE 2019 - MARÇO A ABRIL DE 2019 RREO - ANEXO 8 (LDB, art. 72)		RS 1,00
INDICADORES DO FUNDEB		VALOR
19 - TOTAL DAS DESPESAS DO FUNDEB PARA FINS DE LIMITE (15 - 18)		3.779.568,90
19.1 - Mínimo de 60% do FUNDEB na Remuneração do Magistério (13 - (16.1 + 17.1)) / (11) x 100%		98,71
19.2 - Máximo de 40% em Despesa com MDE, que não Remuneração do Magistério (14 - (16.2 + 17.2)) / (11) x 100%		42,99
19.3 - Máximo de 5% não Aplicado no Exercício (100 - (19.1 + 19.2))%		(41,70)

CONTROLE DA UTILIZAÇÃO DE RECURSOS NO EXERCÍCIO SUBSEQUENTE		VALOR
20 - RECURSOS RECEBIDOS DO FUNDEB EM 2018 QUE NÃO FORAM UTILIZADOS		
21 - DESPESAS CUSTEADAS COM O SALDO DO ITEM 20 ATÉ O 1º TRIMESTRE DE 2019		

MANUTENÇÃO E DESENVOLVIMENTO DO ENSINO - DESPESAS CUSTEADAS COM A RECEITA RESULTANTE DE IMPOSTOS E RECURSOS DO FUNDEB						
DESPESAS COM AÇÕES TÍPICAS DE MDE	Dotação Inicial	Dotação Atualizada (d)	DESP EMPENHADAS		DESP LIQUIDADAS	
			Até o Bimestre (e)	% (f) = (e/d) x100	Até o Bimestre (g)	% (h) = (g/d) x100
22 - EDUCAÇÃO INFANTIL	25.800,00	25.800,00	120,00	0,47	120,00	0,47
22.1 - Creche	12.900,00	12.900,00	60,00	0,47	60,00	0,47
22.1.1 - Despesas Custeadas com Recursos do FUNDEB	8.600,00	8.600,00				
22.1.2 - Despesas Custeadas com Outros Recursos de Impostos	4.300,00	4.300,00	60,00	1,40	60,00	1,40
22.2 - Pré-escola	12.900,00	12.900,00	60,00	0,47	60,00	0,47
22.2.1 - Despesas Custeadas com Recursos do FUNDEB	8.600,00	8.600,00				
22.2.2 - Despesas Custeadas com Outros Recursos de Impostos	4.300,00	4.300,00	60,00	1,40	60,00	1,40
23 - ENSINO FUNDAMENTAL	11.438.220,00	11.445.247,00	5.152.777,30	45,02	4.373.517,38	38,21
23.1 - Despesas Custeadas com Recursos do FUNDEB	10.218.800,00	10.220.300,00	4.408.566,00	43,14	3.779.568,90	36,98
23.2 - Despesas Custeadas com Outros Recursos de Impostos	1.219.420,00	1.224.947,00	744.211,30	60,75	593.948,48	48,49
24 - ENSINO MÉDIO						
25 - ENSINO SUPERIOR						
26 - ENSINO PROFISSIONAL NÃO INTEGRADO AO ENSINO REGULAR						
27 - OUTRAS						
28 - TOTAL DAS DESPESAS COM AÇÕES TÍPICAS DE MDE (22 + 23 + 24 + 25 + 26 + 27)	11.464.020,00	11.471.047,00	5.152.897,30	44,92	4.373.637,38	38,13

DEDUÇÕES CONSIDERADAS PARA FINS DE LIMITE CONSTITUCIONAL		VALOR
29 - RESULTADO LÍQUIDO DAS TRANSFERÊNCIAS DO FUNDEB = (12)		1.606.745,84
30 - DESPESAS CUSTEADAS COM A COMPLEMENTAÇÃO DO FUNDEB NO EXERCÍCIO		
31 - DESPESAS CUSTEADAS COM O SUPERÁVIT FINANCEIRO DO EXERCÍCIO ANTERIOR DO FUNDEB		
32 - DESPESAS CUSTEADAS COM O SUPERÁVIT FINANCEIRO, DO EXERCÍCIO ANTERIOR, DO FUNDEB		
33 - DESPESAS CUSTEADAS COM O SUPERÁVIT FINANCEIRO, DO EXERCÍCIO ANTERIOR, DE OUTROS RECURSOS DE IMPOSTOS		
34 - RESTOS A PAGAR INSCRITOS NO EXERCÍCIO SEM DISPONIBILIDADE FINANCEIRA DE RECURSOS DE IMPOSTOS VINCULADOS AO ENSINO		
35 - CANCELAMENTO, NO EXERCÍCIO, DE RESTOS A PAGAR INSCRITOS COM DISPONIBILIDADE FINANCEIRA DE RECURSOS DE IMPOSTOS VINCULADOS AO ENSINO = (45 j)		
36 - TOTAL DAS DEDUÇÕES CONSIDERADAS PARA FINS DE LIMITE CONSTITUCIONAL (29 + 30 + 31 + 32 + 33 + 34 + 35)		1.606.745,84
37 - TOTAL DAS DESPESAS PARA FINS DE LIMITE ((22 + 23) - (36))		2.766.891,54
38 - PERCENTUAL DE APLICAÇÃO EM MDE SOBRE A RECEITA LÍQUIDA DE IMPOSTOS ((37) / (3) x 100)% - LIMITE CONSTITUCIONAL 25%		51,49

OUTRAS INFORMAÇÕES PARA CONTROLE						
OUTRAS DESPESAS CUSTEADAS COM RECEITAS ADICIONAIS PARA FINANCIAMENTO DO ENSINO	Dotação Inicial	Dotação Atualizada (d)	DESP EMPENHADAS		DESP LIQUIDADAS	
			Até o Bimestre (e)	% (f) = (e/d) x100	Até o Bimestre (g)	% (h) = (g/d) x100
39 - DESPESAS CUSTEADAS COM A APLICAÇÃO FINANCEIRA DE OUTROS RECURSOS DE IMPOSTOS VINCULADOS AO ENSINO						
40 - DESPESAS CUSTEADAS COM A CONTRIBUIÇÃO SOCIAL DO SALÁRIO-EDUCAÇÃO	396.610,00	396.610,00	99.900,00	25,19	93.280,86	23,52
41 - DESPESAS CUSTEADAS COM RECURSOS DE OPERAÇÕES DE CRÉDITO						
42 - DESPESAS CUSTEADAS COM OUTRAS RECEITAS PARA FINANCIAMENTO DO ENSINO	683.250,00	683.250,00	622,00	0,09	522,00	0,08
43 - TOTAL DAS OUTRAS DESPESAS CUSTEADAS COM RECEITAS ADICIONAIS PARA FINANCIAMENTO DO ENSINO (39 + 40 + 41 + 42)	1.079.860,00	1.079.860,00	100.522,00	9,31	93.802,86	8,69
44 - TOTAL GERAL DAS DESPESAS COM EDUCAÇÃO (28 + 43)	12.543.880,00	12.550.907,00	5.253.419,30	41,86	4.467.440,24	35,59

RESTOS A PAGAR INSCRITOS COM DISPONIBILIDADE FINANCEIRA DE RECURSOS DE IMPOSTOS VINCULADOS AO ENSINO	SALDO ATÉ O BIMESTRE	CANCELADO EM 2019 (j)
45 - RESTOS A PAGAR DE DESPESAS COM MDE	171.540,14	
45.1 - Executadas com Recursos de Impostos Vinculados ao Ensino	115.459,81	
45.2 - Executadas com Recursos do FUNDEB	56.080,33	

CONTROLE DA DISPONIBILIDADE FINANCEIRA	FUNDEB	SALÁRIO EDUCAÇÃO
46 - DISPONIBILIDADE FINANCEIRA EM 31 DE DEZEMBRO DE 2018	160.650,49	97,36
47 - (+) INGRESSO DE RECURSOS ATÉ O BIMESTRE	2.666.845,89	119.222,11
48 - (-) PAGAMENTOS EFETUADOS ATÉ O BIMESTRE	3.772.402,65	95.060,86
48.1 - Orçamento do Exercício	3.737.985,42	63.280,86
48.2 - Restos a Pagar	34.417,23	31.780,00
49 - (+) RECEITA DE APLICAÇÃO FINANCEIRA DOS RECURSOS ATÉ O BIMESTRE	475,35	1.505,42
50 - (-) DISPONIBILIDADE FINANCEIRA ATÉ O BIMESTRE	(944.430,92)	25.764,03
51 - (+) Ajustes	1.269.750,50	(1.413,17)
51.1 - (+) Retenções		
51.2 - (-) Valores a recuperar		
51.3 - (+) Outros valores extraorçamentários		
51.4 - (+) Conciliação Bancária	1.269.750,50	(1.413,17)
52 - (-) SALDO FINANCEIRO CONCILIADO	325.319,58	24.350,86

FONTE: Sistema de Administração de Finanças Públicas, Unidade Responsável: Secretaria Municipal De Finanças, Emissão: 29/05/2019, às 14:01:31

MUNICÍPIO DE ARATACA - BA
RELATÓRIO RESUMIDO DA EXECUÇÃO ORÇAMENTÁRIA
DEMONSTRATIVO DAS RECEITAS E DESPESAS COM MANUTENÇÃO E DESENVOLVIMENTO DO ENSINO - MDE
ORÇAMENTO FISCAL E DA SEGURIDADE SOCIAL
2º BIMESTRE DE 2019 - MARÇO A ABRIL DE 2019

RREO - ANEXO 8 (LDB, art. 72)

RS 1,00

KATIANA PINTO DE OLIVEIRA
PREFEITA
CPF:000.678.245-01

MAURÍCIO SANTOS MARTINS
SECRETÁRIO DE FINANÇAS
CPF:710.040.335-91

IKARO PIRES SALES DE OLIVEIRA
CONTADOR
CRC: 032810/O-9 BA

MUNICÍPIO DE ARATACA - BA
RELATÓRIO RESUMIDO DA EXECUÇÃO ORÇAMENTÁRIA
DEMONSTRATIVO DAS RECEITAS DE OPERAÇÕES DE CRÉDITO E DESPESAS DE CAPITAL
ORÇAMENTOS FISCAL E DA SEGURIDADE SOCIAL
2º BIMESTRE DE 2019 - MARÇO A ABRIL DE 2019
RREO - ANEXO 9 (LRF, art.53, § 1º, inciso I)

Em Reais

RECEITAS	PREVISAO ATUALIZADA (a)	RECEITAS REALIZADAS (b)	SALDO NÃO REALIZADO (c) = (a - b)
RECEITAS DE OPERAÇÕES DE CRÉDITO (I)			
DESPESAS	DOTAÇÃO ATUALIZADA (d)	DESPESAS EMPENHADAS (e)	SALDO NÃO EXECUTADO (f) = (d - e)
DESPESAS DE CAPITAL	910.346,29	416.858,84	493.487,45
Investimentos	699.246,29	208.900,30	490.345,99
Inversões Financeiras			
Amortização da Dívida	211.100,00	207.958,54	3.141,46
(-) Incentivos Fiscais a Contribuinte			
(-) Incentivos Fiscais a Contribuinte Por Instituições Financeiras			
DESPESAS DE CAPITAL LÍQUIDA (II)	910.346,29	416.858,84	493.487,45
RESULTADO PARA APURAÇÃO DA REGRA DE OURO (III) = (I - II)	(910.346,29)	(416.858,84)	(493.487,45)

FONTE: Sistema de Administração de Finanças Públicas, Unidade Responsável: Secretaria Municipal De Finanças, Emissão: 29/05/2019 , às 14:25:19

<p>_____ KATIANA PINTO DE OLIVEIRA PREFEITA CPF:000.678.245-01</p>	<p>_____ MAURÍCIO SANTOS MARTINS SECRETÁRIO DE FINANÇAS CPF:710.040.335-91</p>
<p>_____ IKARO PIRES SALES DE OLIVEIRA CONTADOR CRC: 032810/O-9 BA</p>	

**RELATÓRIO RESUMIDO DA EXECUÇÃO ORÇAMENTÁRIA
DEMONSTRATIVO DA PROJEÇÃO ATUARIAL DO REGIME PRÓPRIO DE PREVIDÊNCIA DOS SERVIDORES
ORÇAMENTO DA SEGURIDADE SOCIAL**

RS 1,00

RREO - Anexo 10 (LRF, Art. 53, § 1º, inciso II)

PLANO PREVIDENCIÁRIO

EXERCÍCIO	RECEITAS PREVIDENCIÁRIAS (a)	DESPESAS PREVIDENCIÁRIAS (b)	RESULTADO PREVIDENCIÁRIO (c) = (a-b)	SALDO FINANCEIRO DO EXERCÍCIO (d) = ("d" exercício anterior) + (c)

FONTE: Sistema de Administração de Finanças Públicas, Unidade Responsável: Secretaria Municipal De Finanças, Emissão: 29/05/2019 - às 14:25:40

MUNICÍPIO DE ARATACA - BA
RELATÓRIO RESUMIDO DA EXECUÇÃO ORÇAMENTÁRIA
DEMONSTRATIVO DA RECEITA DE ALIENAÇÃO DE ATIVOS E APLICAÇÃO DOS RECURSOS
ORÇAMENTO FISCAL E DA SEGURIDADE SOCIAL
2º BIMESTRE DE 2019 - MARÇO A ABRIL DE 2019

RREO – ANEXO 11 (LRF, art. 53, § 1º, inciso III)

			Em Reais
RECEITAS	Previsão Atualizada (a)	Receitas Realizadas (b)	Saldo (c) = (a - b)
RECEITAS DE CAPITAL - ALIENAÇÃO DE ATIVOS (I)	12.000,00		12.000,00
Receita de Alienação de Bens Móveis	6.000,00		6.000,00
Receita de Alienação de Bens Imóveis	6.000,00		6.000,00
Receitas de Alienação de Bens Intangíveis			
Rendimentos de Aplicação Financeira			

DESPESAS	Dotação Atualizada (d)	Despesas Empenhadas (e)	Despesas Liquidadas	Despesas Pagas (f)	Despesas Inscritas em Restos a Pagar não Processados	Pagamento de Restos a Pagar (g)	Saldo (h) = (d - e)
APLICAÇÃO DOS RECURSOS DA ALIENAÇÃO DE ATIVOS (II)	473,09						473,09
DESPESAS DE CAPITAL	473,09						473,09
Investimentos	473,09						473,09
Inversões Financeiras							
Amortização da Dívida							
DESPESAS CORRENTES DO REGIME DE PREVIDÊNCIA							
Regime Geral da Previdência Social							
Regime Próprio de Previdência dos Servidores							

SALDO FINANCEIRO A APLICAR	2018 (i)	2019 (j) = (Ib - (II f + II g))	Saldo Atual (k) = (III i + III j)
VALOR (III)	0,00		

FONTE: Sistema de Administração de Finanças Públicas, Unidade Responsável: Secretaria Municipal De Finanças, Emissão: 29/05/2019 , às 14:25:58

<p>_____</p> <p>KATIANA PINTO DE OLIVEIRA PREFEITA CPF:000.678.245-01</p>	<p>_____</p> <p>MAURICIO SANTOS MARTINS SECRETÁRIO DE FINANÇAS CPF:710.040.335-91</p>
<p>_____</p> <p>IKARO PIRES SALES DE OLIVEIRA CONTADOR CRC: 032810/O-9 BA</p>	

PREFEITURA MUNICIPAL DE ARATACA - BA
RELATÓRIO RESUMIDO DA EXECUÇÃO ORÇAMENTÁRIA
DEMONSTRATIVO DAS RECEITAS E DESPESAS COM AÇÕES E SERVIÇOS PÚBLICOS DE SAÚDE
ORÇAMENTO FISCAL E DA SEGURIDADE SOCIAL
2º BIMESTRE DE 2019 - MARÇO A ABRIL DE 2019
RREO - ANEXO 12 (LC 141/2012, art. 35 e Portaria STN nº 72/2012, art. 11, II, b) 1,00

DESPESAS COM SAÚDE EXECUTADAS EM CONSÓRCIO PÚBLICO PREFEITURA MUNICIPAL DE ARATACA (Por Grupo de Natureza da Despesa)	VALORES TRANSFERIDOS POR CONTRATO DE RATEIO (a)	DESPESAS EMPENHADAS		DESPESAS LIQUIDADAS	
		Até o Período (b)	% (b/a) x 100	Até o Período (c)	% (c/a) x 100
DESPESAS CORRENTES	6.104.156,74				
Pessoal e Encargos Sociais	6.104.024,74				
Juros e Encargos da Dívida					
Outras Despesas Correntes	132,00				
DESPESAS DE CAPITAL					
Investimentos					
Inversões Financeiras					
Amortização da Dívida					
TOTAL DAS DESPESAS COM SAÚDE (I)	6.104.156,74				

DESPESAS COM SAÚDE NÃO COMPUTADAS PARA FINS DE APURAÇÃO DO PERCENTUAL MÍNIMO	DESPESAS EMPENHADAS		DESPESAS LIQUIDADAS	
	Até o Período (d)	% (d/Ib) x 100	Até o Período (f)	% (f/IIc) x 100
DESPESA COM ASSISTÊNCIA À SAÚDE QUE NÃO ATENDE AO PRINCÍPIO DE ACESSO UNIVERSAL				
DESPESAS CUSTEADAS COM OUTROS RECURSOS				
Recursos de Transferência do Sistema Único de Saúde - SUS				
Recursos de Operações de Crédito				
Outros Recursos				
OUTRAS AÇÕES E SERVIÇOS NÃO COMPUTADOS				
RP NÃO PROCESSADOS INSCRITOS INDEVIDAMENTE NO EXERCÍCIO SEM DISPONIBILIDADE FINANCEIRA				
DESPESAS CUSTEADAS COM DISPONIBILIDADE DE CAIXA VINCULADA AOS RESTOS A PAGAR CANCELADOS				
DESPESAS CUSTEADAS COM RECURSOS VINCULADOS À PARCELA DO PERCENTUAL MÍNIMO QUE NÃO FOI APLICADA EM AÇÕES E SERVIÇOS DE SAÚDE EM EXERCÍCIOS ANTERIORES				
TOTAL DAS DESPESAS COM SAÚDE NÃO COMPUTADAS (II)				
TOTAL DAS DESPESAS COM AÇÕES E SERVIÇOS PÚBLICOS DE SAÚDE (III) = (I - II)				

PREFEITURA MUNICIPAL DE ARATACA - BA
RELATÓRIO RESUMIDO DA EXECUÇÃO ORÇAMENTÁRIA
DEMONSTRATIVO DAS RECEITAS E DESPESAS COM AÇÕES E SERVIÇOS PÚBLICOS DE SAÚDE
ORÇAMENTO FISCAL E DA SEGURIDADE SOCIAL
2º BIMESTRE DE 2019 - MARÇO A ABRIL DE 2019
RREO - ANEXO 12 (LC 141/2012, art. 35 e Portaria STN nº 72/2012, art. 11, II, b) 1,00

DESPESAS COM SAÚDE EXECUTADAS EM CONSÓRCIO PÚBLICO FUNDO MUNICIPAL DE SAÚDE DE ARATACA (Por Grupo de Natureza da Despesa)	VALORES TRANSFERIDOS POR CONTRATO DE RATEIO (a)	DESPESAS EMPENHADAS		DESPESAS LIQUIDADAS	
		Até o Período (b)	% (b/a) x 100	Até o Período (c)	% (c/a) x 100
DESPESAS CORRENTES	1.927.138,33	2.719.391,72	141,00	2.171.952,19	113,00
Pessoal e Encargos Sociais	138.352,33	2.058.000,00	1.488,00	1.736.558,98	1.255,00
Juros e Encargos da Dívida	100,00				
Outras Despesas Correntes	1.788.686,00	661.391,72	37,00	435.393,21	24,00
DESPESAS DE CAPITAL	89.600,00	82.543,20	92,00	82.543,20	92,00
Investimentos	89.600,00	82.543,20	92,00	82.543,20	92,00
Inversões Financeiras					
Amortização da Dívida					
TOTAL DAS DESPESAS COM SAÚDE (I)	2.016.738,33	2.801.934,92	139,00	2.254.495,39	112,00

DESPESAS COM SAÚDE NÃO COMPUTADAS PARA FINS DE APURAÇÃO DO PERCENTUAL MÍNIMO	DESPESAS EMPENHADAS		DESPESAS LIQUIDADAS	
	Até o Período (d)	% (d/Ib) x 100	Até o Período (f)	% (f/Ic) x 100
DESPESA COM ASSISTÊNCIA À SAÚDE QUE NÃO ATENDE AO PRINCÍPIO DE ACESSO UNIVERSAL				
DESPESAS CUSTEADAS COM OUTROS RECURSOS	1.387.253,24		1.077.887,67	
Recursos de Transferência do Sistema Único de Saúde - SUS	1.304.710,04		995.344,47	
Recursos de Operações de Crédito				
Outros Recursos	82.543,20		82.543,20	
OUTRAS AÇÕES E SERVIÇOS NÃO COMPUTADOS				
RP NÃO PROCESSADOS INSCRITOS INDEVIDAMENTE NO EXERCÍCIO SEM DISPONIBILIDADE FINANCEIRA				
DESPESAS CUSTEADAS COM DISPONIBILIDADE DE CAIXA VINCULADA AOS RESTOS A PAGAR CANCELADOS				
DESPESAS CUSTEADAS COM RECURSOS VINCULADOS À PARCELA DO PERCENTUAL MÍNIMO QUE NÃO FOI APLICADA EM AÇÕES E SERVIÇOS DE SAÚDE EM EXERCÍCIOS ANTERIORES				
TOTAL DAS DESPESAS COM SAÚDE NÃO COMPUTADAS (II)	1.387.253,24		1.077.887,67	
TOTAL DAS DESPESAS COM AÇÕES E SERVIÇOS PÚBLICOS DE SAÚDE (III) = (I - II)	1.414.681,68		1.176.607,72	

_____ KATIANA PINTO DE OLIVEIRA PREFEITA CPF:000.678.245-01	_____ MAURICIO SANTOS MARTINS SECRETÁRIO DE FINANÇAS CPF:710.040.335-91
_____ IKARO PIRES SALES DE OLIVEIRA CONTADOR CRC: 032810/O-9 BA	

MUNICÍPIO DE ARATACA - BA RELATÓRIO RESUMIDO DA EXECUÇÃO ORÇAMENTÁRIA DEMONSTRATIVO DAS RECEITAS E DESPESAS COM AÇÕES E SERVIÇOS PÚBLICOS DE SAÚDE ORÇAMENTO FISCAL E DA SEGURIDADE SOCIAL 2º BIMESTRE DE 2019 - MARÇO A ABRIL DE 2019 RREO - Anexo 12 (LC 141/2012, art. 35)					1,00	
RECEITAS PARA APURAÇÃO DA APLICAÇÃO EM AÇÕES E SERVIÇOS PÚBLICOS DE SAÚDE	PREVISÃO INICIAL	PREVISÃO ATUALIZADA (a)	RECEITAS REALIZADAS			
			Até o Bimestre (b)	% (b/a) x 100		
RECEITA DE IMPOSTOS LÍQUIDA (I)	443.560,00	443.560,00	62.776,20	14,15		
Imposto Predial e Territorial Urbano - IPTU	24.000,00	24.000,00	8.919,14	37,16		
Imposto sobre Transmissão de Bens Intervivos - ITBI	48.000,00	48.000,00	11.743,65	24,47		
Imposto sobre Serviços de Qualquer Natureza - ISS	84.000,00	84.000,00	21.963,85	26,15		
Imposto de Renda Retido na Fonte - IRRF	256.000,00	256.000,00	20.149,56	7,87		
Multas, Juros de Mora e Outros Encargos dos Impostos	1.200,00	1.200,00				
Dívida Ativa dos Impostos	19.920,00	19.920,00				
Multas, Juros de Mora e Outros Encargos da Dívida Ativa	10.440,00	10.440,00				
RECEITA DE TRANSFERÊNCIAS CONSTITUCIONAIS E LEGAIS (II)	16.597.200,00	16.597.200,00	5.310.528,45	32,00		
Cota-Parte FPM	13.200.000,00	13.200.000,00	4.372.841,61	33,13		
Cota-Parte ITR	8.400,00	8.400,00	472,72	5,63		
Cota-Parte IPVA	102.000,00	102.000,00	19.145,62	18,77		
Cota-Parte ICMS	3.240.000,00	3.240.000,00	910.418,79	28,10		
Cota-Parte IPI - Exportação	36.000,00	36.000,00	7.649,71	21,25		
Compensações Financeiras Provenientes de Impostos e Transferências Constitucionais	10.800,00	10.800,00				
Desoneração ICMS (LC 87/96)	10.800,00	10.800,00				
Outras						
TOTAL RECEITAS P/ APURAÇÃO DA APLICAÇÃO EM AÇÕES E SERVIÇOS PÚBLICOS DE SAÚDE (III) = I + II	17.040.760,00	17.040.760,00	5.373.304,65	31,53		
RECEITAS ADICIONAIS PARA FINANCIAMENTO DA SAÚDE	PREVISÃO INICIAL	PREVISÃO ATUALIZADA (c)	RECEITAS REALIZADAS			
			Até o Bimestre (d)	% (d/c) x 100		
TRANSFERÊNCIA DE RECURSOS DO SISTEMA ÚNICO DE SAÚDE-SUS	3.013.100,00	3.013.100,00	1.007.293,28	33,43		
Provenientes da União	2.932.200,00	2.932.200,00	1.001.468,49	34,15		
Provenientes dos Estados	78.000,00	78.000,00	4.139,02	5,31		
Provenientes de Outros Municípios						
Outras Receitas do SUS	2.900,00	2.900,00	1.685,77	58,13		
TRANSFERÊNCIAS VOLUNTÁRIAS						
RECEITAS DE OPERAÇÕES DE CRÉDITO VINCULADAS À SAÚDE						
OUTRAS RECEITAS PARA FINANCIAMENTO DA SAÚDE						
TOTAL RECEITAS ADICIONAIS PARA FINANCIAMENTO DA SAÚDE	3.013.100,00	3.013.100,00	1.007.293,28	33,43		
DESPESAS COM SAÚDE (Por Grupo de Natureza da Despesa)	DOTAÇÃO INICIAL	DOTAÇÃO ATUALIZADA (e)	DESP EMPENHADAS		DESP LIQUIDADAS	
			Até o Bimestre (f)	% (f/e) x 100	Até o Bimestre (g)	% (g/e) x 100
DESPESAS CORRENTES	5.016.886,00	4.934.842,80	2.719.391,72	55,11	2.171.952,19	44,01
Pessoal e Encargos Sociais	3.228.100,00	3.233.100,00	2.058.000,00	63,65	1.736.558,98	53,71
Juros e Encargos da Dívida	100,00	100,00				
Outras Despesas Correntes	1.788.686,00	1.701.642,80	661.391,72	38,87	435.393,21	25,59
DESPESAS DE CAPITAL	89.600,00	171.643,20	82.543,20	48,09	82.543,20	48,09
Investimentos	89.600,00	171.643,20	82.543,20	48,09	82.543,20	48,09
Inversões Financeiras						
Amortização da Dívida						
TOTAL DAS DESPESAS COM SAÚDE (IV)	5.106.486,00	5.106.486,00	2.801.934,92	54,87	2.254.495,39	44,15
DESPESAS COM SAÚDE NÃO COMPUTADAS PARA FINS DE APURAÇÃO DO PERCENTUAL MÍNIMO	DOTAÇÃO INICIAL	DOTAÇÃO ATUALIZADA	DESP EMPENHADAS		DESP LIQUIDADAS	
			Até o Bimestre (h)	% (h/IVf)x100	Até o Bimestre (i)	% (i/IVg)x100
DESPESAS COM INATIVOS E PENSIONISTAS						
DESPESA COM ASSISTÊNCIA À SAÚDE QUE NÃO ATENDE PRINCÍPIO DE ACESSO UNIVERSAL						
DESPESAS CUSTEADAS COM OUTROS RECURSOS	2.546.400,00	2.584.933,20	1.387.253,24	49,51	1.077.887,67	47,81
Recursos de Transferência do Sistema Único de Saúde - SUS	72.000,00	154.043,20	82.543,20	2,95	82.543,20	3,66
Recursos de Operações de Crédito						
Outros Recursos	2.474.400,00	2.430.890,00	1.304.710,04	46,56	995.344,47	44,15
OUTRAS AÇÕES E SERVIÇOS NÃO COMPUTADOS						
RP NÃO PROCESSADOS INSCRITOS INDEVIDAMENTE NO EXERCÍCIO SEM DISPONIBILIDADE FINANCEIRA						
DESPESAS CUSTEADAS COM DISPONIBILIDADE DE CAIXA VINCULADA AOS RESTOS A PAGAR CANCELADOS						
DESPESAS CUSTEADAS COM RECURSOS VINCULADOS À PARCELA DO PERCENTUAL MÍNIMO QUE NÃO FOI APLICADA EM AÇÕES E SERVIÇOS DE SAÚDE EM EXERCÍCIOS ANTERIORES						
TOTAL DAS DESPESAS COM SAÚDE NÃO COMPUTADAS (V)	2.546.400,00	2.584.933,20	1.387.253,24	49,51	1.077.887,67	47,81
TOTAL DAS DESPESAS COM AÇÕES E SERVIÇOS PÚBLICOS DE SAÚDE (VI) = (IV - V)	2.560.086,00	2.521.552,80	1.414.681,68	50,49	1.176.607,72	52,19
PERCENTUAL DE APLICAÇÃO EM AÇÕES E SERVIÇOS PÚBLICOS DE SAÚDE SOBRE A RECEITA DE IMPOSTOS LÍQUIDA E TRANSFERÊNCIAS CONSTITUCIONAIS E LEGAIS (VII%) = ((VI / IIIb) x 100) - LIMITE CONSTITUCIONAL 15%			21,90			
VALOR REFERENTE À DIFERENÇA ENTRE O VALOR EXECUTADO E O LIMITE MÍNIMO CONSTITUCIONAL (VII - ((15 x IIIb) / 100))			370.612,02			
EXECUÇÃO DE RESTOS A PAGAR NÃO PROCESSADOS INSCRITOS EM DISPONIBILIDADE DE CAIXA	INSCRITOS	CANCELADOS / PRESCRITOS	PAGOS	A PAGAR	PARCELA CONSIDERADA NO LIMITE	
Inscritos em 2019						
Inscritos em 2018						
Inscritos em 2017	2.000,00		2.000,00			
Inscritos em 2016						
Inscritos em 2015						
Inscritos em Exercícios Anteriores a 2015						
TOTAL	2.000,00		2.000,00			

MUNICÍPIO DE ARATACA - BA
RELATÓRIO RESUMIDO DA EXECUÇÃO ORÇAMENTÁRIA
DEMONSTRATIVO DAS RECEITAS E DESPESAS COM AÇÕES E SERVIÇOS PÚBLICOS DE SAÚDE
ORÇAMENTO FISCAL E DA SEGURIDADE SOCIAL
2º BIMESTRE DE 2019 - MARÇO A ABRIL DE 2019
RREO - Anexo 12 (LC 141/2012, art. 35) 1,00

CONTROLE DOS RESTOS A PAGAR CANCELADOS OU PRESCRITOS PARA FINS DE APLICAÇÃO DA DISPONIBILIDADE DE CAIXA CONFORME ARTIGO 24, § 1º e 2º	RESTOS A PAGAR CANCELADOS OU PRESCRITOS		
	Saldo Inicial	Despesas custeadas no exercício de referência (j)	Saldo Final (Não Aplicado)
Restos a Pagar Cancelados ou Prescritos em 2019			
Restos a Pagar Cancelados ou Prescritos em 2018			
Restos a Pagar Cancelados ou Prescritos em 2017			
Restos a Pagar Cancelados ou Prescritos em 2016			
Restos a Pagar Cancelados ou Prescritos em 2015			
Restos a Pagar Cancelados ou Prescritos em Exercícios Anteriores a 2015			
TOTAL (VIII)			

CONTROLE DO VALOR REFERENTE AO PERCENTUAL MÍNIMO NÃO CUMPRIDO EM EXERCÍCIOS ANTERIORES PARA FINS DE APLICAÇÃO DOS RECURSOS VINCULADOS CONFORME ARTIGOS 25 E 26	LIMITE NÃO CUMPRIDO		
	Saldo Inicial	Despesas custeadas no exercício de referência (k)	Saldo Final (Não Aplicado)
Diferença de limite não cumprido em 2018			
Diferença de limite não cumprido em 2017			
Diferença de limite não cumprido em 2016			
Diferença de limite não cumprido em 2015			
Diferença de limite não cumprido em 2014			
Diferença de limite não cumprido em Exercícios Anteriores a 2014			
TOTAL (IX)			

DESPESAS COM SAÚDE (Por Subfunção)	DOTAÇÃO INICIAL	DOTAÇÃO ATUALIZADA	DESP EMPENHADAS		DESP LIQUIDADAS	
			Até o Bimestre (l)	% (l/total l) x100	Até o Bimestre (m)	% (m/total m) x100
Atenção Básica	1.970.300,00	2.055.843,20	1.080.821,79	38,57	871.456,97	38,65
Assistência Hospitalar e Ambulatorial	316.100,00	316.100,00	185.200,00	6,61	106.218,97	4,71
Suporte Profilático e Terapêutico	210.400,00	226.400,00	124.500,00	4,44	101.924,95	4,52
Vigilância Sanitária	87.200,00	87.200,00	100,00			
Vigilância Epidemiológica	43.900,00	43.900,00	42.100,00	1,50	40.042,23	1,78
Alimentação e Nutrição						
Outras Subfunções	2.478.586,00	2.377.042,80	1.369.213,13	48,87	1.134.852,27	50,34
TOTAL	5.106.486,00	5.106.486,00	2.801.934,92	100,00	2.254.495,39	100,00

FONTE: Sistema de Administração de Finanças Públicas, Unidade Responsável: Secretaria Municipal De Finanças, Emissão: 29/05/2019 , às 14:05:17

_____ KATIANA PINTO DE OLIVEIRA PREFEITA CPF:000.678.245-01	_____ MAURICIO SANTOS MARTINS SECRETÁRIO DE FINANÇAS CPF:710.040.335-91
_____ IKARO PIRES SALES DE OLIVEIRA CONTADOR CRC: 032810/O-9 BA	

MUNICÍPIO DE ARATACA - BA
RELATÓRIO RESUMIDO DA EXECUÇÃO ORÇAMENTÁRIA
DEMONSTRATIVO DAS PARCERIAS PÚBLICO - PRIVADAS
ORÇAMENTO FISCAL E DA SEGURIDADE SOCIAL
JANEIRO A DEZEMBRO DE 2019 / BIMESTRE - MARÇO A ABRIL
RREO - Anexo 13 (Lei nº 11.079, de 30.12.2004, arts. 22,25 e 28)

R\$ 1,00

ESPECIFICAÇÃO	SALDO TOTAL EM 31 DE DEZEMBRO DO EXERCÍCIO ANTERIOR (a)	REGISTROS EFETUADOS EM 2018		SALDO TOTAL (c) = (a + b)
		No Bimestre	Até Bimestre (b)	
TOTAL DE ATIVOS				
DIREITOS FUTUROS				
Ativos Contabilizados na SPE				
Contrapartida para Provisões de PPP				
TOTAL DE PASSIVOS (I)				
Obrigações Não Relacionadas a Serviços				
Contrapartida para Ativos da SPE				
Provisões de PPP				
GARANTIAS DE PPP (II)				
SALDO LÍQUIDO DE PASSIVOS DE PPP (III) = (I-II)				
PASSIVOS CONTINGENTES				
Contraprestações Futuras				
Riscos Não Provisionados				
Outros Passivos Contingentes				
ATIVOS CONTINGENTES				
Serviços Futuros				
Outros Ativos Contingentes				

DESPESAS DE PPP	EXERCÍCIO ANTERIOR	EXERCÍCIO CORRENTE (EC)	2020	2021	2022	2023	2024	2025	2026	2027	2028
Do Ente Federado (IV)											
Das Entidades Não-Dependentes											
TOTAL DAS DESPESAS											
RECEITA CORRENTE LÍQUIDA (RCL) (V)											
TOTAL DAS DESPESAS / RCL (%) (VI) = (IV)/(V)											

FONTE: Sistema de Administração de Finanças Públicas, Unidade Responsável: Secretária Municipal De Finanças, Emissão: 29/05/2019, às 14:26:34

KATIANA PINTO DE OLIVEIRA PREFEITA CPF:000.678.245-01	MAURÍCIO SANTOS MARTINS SECRETÁRIO DE FINANÇAS CPF:710.040.335-91	IKARO PIRES SALES DE OLIVEIRA CONTADOR CRC: 032810/O-9 BA
---	---	---

MUNICÍPIO DE ARATACA - BA RELATÓRIO RESUMIDO DA EXECUÇÃO ORÇAMENTÁRIA DEMONSTRATIVO SIMPLIFICADO DO RELATÓRIO RESUMIDO DA EXECUÇÃO ORÇAMENTÁRIA ORÇAMENTO FISCAL E DA SEGURIDADE SOCIAL 2º BIMESTRE DE 2019 - MARÇO A ABRIL DE 2019 RREO - Anexo 14 (LRF, Art. 48)					Em Reais				
BALANÇO ORÇAMENTÁRIO					Até Bimestre				
RECEITAS									
Previsão Inicial					30.000.000,00				
Previsão Atualizada					30.000.000,00				
Receitas Realizadas					9.085.563,66				
Déficit Orçamentário									
Saldos de Exercícios Anteriores(Utilizados Para Créditos Adicionais)									
DESPESAS									
Dotação Inicial					28.793.900,00				
Créditos Adicionais									
Dotação Atualizada					28.793.900,00				
Despesas Empenhadas					12.022.961,62				
Despesas Liquidadas					10.045.743,95				
Despesas Pagas					8.246.168,07				
Superávit Orçamentário					(960.180,29)				
DESPESA POR FUNÇÃO/SUBFUNÇÃO					Até Bimestre				
Despesas Empenhadas					12.022.961,62				
Despesas Liquidadas					10.045.743,95				
RECEITA CORRENTE LÍQUIDA - RCL					Até Bimestre				
Receita Corrente Líquida					26.891.064,93				
RECEITAS E DESPESAS DOS REGIMES DE PREVIDÊNCIA DOS SERVIDORES					Até Bimestre				
Regime Próprio de Previdência dos Servidores - PLANO PREVIDENCIÁRIO									
Receitas Previdenciárias Realizadas									
Despesas Previdenciárias Liquidadas									
Resultado Previdenciário									
Regime Próprio de Previdência dos Servidores - PLANO FINANCEIRO									
Receitas Previdenciárias Realizadas									
Despesas Previdenciárias Liquidadas									
Resultado Previdenciário									
RESULTADOS NOMINAL E PRIMÁRIO					Metas Fixadas no Anexo de Metas Fiscais da LDO (a)	Resultado Apurado Até o Bimestre (b)	% em Relação à Meta (b/a)		
Resultado Nominal						499.101,38			
Resultado Primário						485.118,20			
RESTOS A PAGAR POR PODER E MINISTÉRIO PÚBLICO					Inscrição	Cancelamento Até o Bimestre	Pagamento Até o Bimestre	Saldo a Pagar	
RESTOS A PAGAR PROCESSADOS					1.252.812,90		440.283,37	812.529,53	
Poder Executivo					1.252.812,90		440.283,37	812.529,53	
Poder Legislativo									
Poder Judiciário									
Ministério Público									
Defensoria Pública									
RESTOS A PAGAR NÃO PROCESSADOS					719.060,34			719.060,34	
Poder Executivo					719.060,34			719.060,34	
Poder Legislativo									
Poder Judiciário									
Ministério Público									
Defensoria Pública									
TOTAL					1.971.873,24		440.283,37	1.531.589,87	
DESPESAS COM MANUTENÇÃO E DESENVOLVIMENTO DO ENSINO					Valor Apurado Até o Bimestre	Limites Constitucionais Anuais			
						% Mínimo a Aplicar no Exercício	% Aplicado Até o Bimestre		
Mínimo Anual de <18% a 25%> das Receitas de Impostos em MDE					2.766.891,54	25,00	51,49		
Mínimo Anual de 60% do FUNDEB na Remuneração do Magistério com Ensino Fundamental e Médio					3.779.568,90	60,00	98,71		
Mínimo Anual de 60% do FUNDEB na Remuneração do Magistério com Educação Infantil e Ensino Fundamental									
Complementação da União ao FUNDEB									
RECEITAS DE OPERAÇÃO DE CRÉDITO E DESPESAS DE CAPITAL					Valor Apurado Até o Bimestre	Saldo Não Realizado			
Receita de Operação de Crédito									
Despesa de Capital Líquida					416.858,84				
PROJEÇÃO ATUARIAL DOS REGIMES DE PREVIDÊNCIA					Exercício	10º Exercício	20º Exercício	35º Exercício	
Plano Previdenciário									
Receitas Previdenciárias									
Despesas Previdenciárias									
Resultado Previdenciário									
Plano Financeiro									
Receitas Previdenciárias									
Despesas Previdenciárias									
Resultado Previdenciário									
RECEITA DA ALIENAÇÃO DE ATIVOS E APLICAÇÃO DOS RECURSOS					Valor Apurado Até o Bimestre	Saldo Não Realizado			
Receita de Capital Resultante de Alienação dos Ativos						12.000,00			
Aplicação dos Recursos da Alienação de Ativos						473,09			
DESPESAS COM AÇÕES E SERVIÇOS PÚBLICOS DE SAÚDE					Valor Apurado Até o Bimestre	Limite Constitucional Anual			
						% Mínimo a Aplicar no Exercício	% Aplicado Até o Bimestre		
Despesas com Ações e Serviços Públicos de Saúde executadas com recursos de impostos					2.254.495,39	15,00	21,90		

MUNICÍPIO DE ARATACA - BA RELATÓRIO RESUMIDO DA EXECUÇÃO ORÇAMENTÁRIA DEMONSTRATIVO SIMPLIFICADO DO RELATÓRIO RESUMIDO DA EXECUÇÃO ORÇAMENTÁRIA ORÇAMENTO FISCAL E DA SEGURIDADE SOCIAL 2º BIMESTRE DE 2019 - MARÇO A ABRIL DE 2019 RREO - Anexo 14 (LRF, Art. 48)		Em Reais
DESPESAS DE CARÁTER CONTINUADO DERIVADAS DE PPP	Valor Apurado No Exercício Corrente	
Total das Despesas / RCL (%)		
<hr/> <p>KATIANA PINTO DE OLIVEIRA PREFEITA CPF:000.678.245-01</p> <hr/> <p>IKARO PIRES SALES DE OLIVEIRA CONTADOR CRC: 032810/O-9 BA</p>	<hr/> <p>MAURÍCIO SANTOS MARTINS SECRETÁRIO DE FINANÇAS CPF:710.040.335-91</p>	

Relatório de Gestão Fiscal

MUNICÍPIO DE ARATACA - BA - - PODER EXECUTIVO
RELATÓRIO DE GESTÃO FISCAL
DEMONSTRATIVO DA DESPESA COM PESSOAL
ORÇAMENTO FISCAL E DA SEGURIDADE SOCIAL
JANEIRO DE 2019

RGF - ANEXO 1 (Portaria STN nº 72/2012, art. 11.1)

RS 1,00

DESPESA COM PESSOAL EXECUTADA EM CONSÓRCIOS PÚBLICOS	VALORES TRANSFERIDOS POR CONTRATO DE RATEIO	DESPESAS EXECUTADAS (Últimos 12 meses)		
		LIQUIDADAS (a)	INSCRITAS EM RESTOS A PAGAR NÃO PROCESSADOS (b)	TOTAL (c) = (a + b)
DESPESA BRUTA COM PESSOAL (I)				
DESPESAS NÃO COMPUTADAS (§ 1º do art. 19 da LRF) (II)				

FONTE: Sistema de Administração de Finanças Públicas, Unidade Responsável: Secretaria Municipal De Finanças, Emissão: 29/05/2019 , as 14:49:31

KATIANA PINTO DE OLIVEIRA
PREFEITA
CPF:000.678.245-01

MAURICIO SANTOS MARTINS
SECRETÁRIO DE FINANÇAS
CPF:710.040.335-91

IKARO PIRES SALES DE OLIVEIRA
CONTADOR
CRC: 032810/O-9 BA

MUNICÍPIO DE ARATACA - BA - CONSOLIDADO
RELATÓRIO DE GESTÃO FISCAL
DEMONSTRATIVO DA DESPESA COM PESSOAL
ORÇAMENTOS FISCAL E DA SEGURIDADE SOCIAL
JANEIRO DE 2019

RGF - ANEXO I (LRF, art. 55, inciso I, alínea "a")

R\$ 1,00

DESPESA COM PESSOAL	DESPESAS EXECUTADAS (Últimos 12 Meses)													INSCRITAS EM RESTOS A PAGAR NÃO PROCESSADOS (b)
	LIQUIDADAS													
	FEV/2018	MAR/2018	ABR/2018	MAI/2018	JUN/2018	JUL/2018	AGO/2018	SET/2018	OUT/2018	NOV/2018	DEZ/2018	JAN/2019	Total (Últimos 12 meses) (a)	
DESPESA BRUTA COM PESSOAL (I)	1.544.664,97	1.678.934,10	1.791.137,69	1.802.439,19	2.174.258,77	1.740.897,85	1.508.790,01	1.689.999,63	777.390,00	190.406,78	1.678.356,31	2.969.617,85	19.546.893,15	
Pessoal Ativo	1.544.664,97	1.678.934,10	1.791.137,69	1.802.439,19	2.174.258,77	1.740.897,85	1.508.790,01	1.689.999,63	777.390,00	190.406,78	1.678.356,31	2.969.617,85	19.546.893,15	
Vencimentos, Vantagens e Outras Despesas Variáveis	1.532.851,86	1.652.687,76	1.777.972,50	1.789.241,00	2.161.170,58	1.654.525,65	1.423.630,72	1.605.225,54	699.970,56	163.766,40	1.664.270,93	2.812.131,45	18.937.444,95	
Obrigações Patronais	11.813,11	26.246,34	13.165,19	13.198,19	13.088,19	86.372,20	85.159,29	84.774,09	77.419,44	26.640,38	14.085,38	157.486,40	609.448,20	
Benefícios Previdenciários														
Pessoal Inativo e Pensionistas														
Aposentadorias, Reserva e Reformas														
Pensões														
Outros Benefícios Previdenciários														
Outras desp. pessoal decor. contr. terceir. ou Contrat. de forma indiret														
DESPESAS NÃO COMPUTADAS (II) (§ 1º do art. 19 da LRF)	937,00	2.791,93										46.979,50	50.768,43	
Indenizações por Demissão e Incentivos a Demissão Voluntária														
Decorrentes de Decisão Judicial de período anterior ao da apuração		2.791,93											2.791,93	
Despesas de Exercícios Anteriores de período anterior ao da apuração	937,00											46.979,50	47.916,50	
Inativos e Pensionistas com Recursos Vinculados														
DESPESA LÍQUIDA COM PESSOAL (III) = (I - II)	1.543.727,97	1.676.142,17	1.791.137,69	1.802.439,19	2.174.258,77	1.740.897,85	1.508.790,01	1.689.999,63	777.390,00	190.406,78	1.678.356,31	2.922.638,35	19.496.124,72	

APURAÇÃO DO CUMPRIMENTO DO LIMITE LEGAL	VALOR	% SOBRE A RCL AJUSTADA
RECEITA CORRENTE LÍQUIDA - RCL (IV)	26.655.377,14	
(-) Transferências obrigatórias da União relativas às emendas individuais (V) (§ 13, art. 166 da CF)		
= RECEITA CORRENTE LÍQUIDA AJUSTADA (VI)	26.655.377,14	
DESPESA TOTAL COM PESSOAL - DTP (VII) = (III a + III b)	19.496.184,72	73,14
LIMITE MÁXIMO (VIII) (incisos I, II e III, art. 20 da LRF)	15.993.226,28	60,00
LIMITE PRUDENCIAL (IX) = (0,95 x VIII) (parágrafo único do art. 22 da LRF)	15.193.564,97	57,00
LIMITE DE ALERTA (X) = (0,90 x VIII) (inciso II do § 1º do art. 59 da LRF)	14.393.983,65	54,00

TRAJETÓRIA DE RETORNO AO LIMITE DA DESPESA TOTAL COM PESSOAL		
JANEIRO DE 2019		
Límite Máximo (a)	% DTP (b)	% Excedente (c) = (b - a)
60,00	73,14	13,14

FONTE: Sistema de Administração de Finanças Públicas, Unidade Responsável: Secretária Municipal De Finanças, Emissão: 29/05/2019, às 14:46:51

MUNICÍPIO DE ARATACA - BA - CONSOLIDADO
RELATÓRIO DE GESTÃO FISCAL
DEMONSTRATIVO DA DESPESA COM PESSOAL
ORÇAMENTOS FISCAL E DA SEGURIDADE SOCIAL
JANEIRO DE 2019

RGF - ANEXO I (LRF, art. 55, inciso I, alínea "a")

RS 1,00

KATIANA PINTO DE OLIVEIRA
PREFEITA
CPF:000.678.245-01

MAURÍCIO SANTOS MARTINS
SECRETÁRIO DE FINANÇAS
CPF:710.040.335-91

IKARO PIRES SALES DE OLIVEIRA
CONTADOR
CRC: 032810/O-9-BA

MUNICÍPIO DE ARATACA - BA RELATÓRIO DE GESTÃO FISCAL DEMONSTRATIVO DA DÍVIDA CONSOLIDADA LÍQUIDA ORÇAMENTO FISCAL E DA SEGURIDADE SOCIAL JANEIRO DE 2019			
RGF - ANEXO II (LRF, art. 55, inciso I, alínea "b")			RS 1,00
DÍVIDA CONSOLIDADA	SALDO DO EXERCÍCIO ANTERIOR	SALDO DO EXERCÍCIO DE 2019	
		Até o 1º Semestre	Até o 2º Semestre
DÍVIDA CONSOLIDADA - DC (I)	34.089.821,60	34.024.565,49	
Dívida Mobiliária			
Dívida Contratual	32.706.455,89	32.679.019,99	
Empréstimos			
Internos			
Externos			
Reestruturação da Dívida de Estados e Municípios			
Financiamentos			
Internos	113.097,18	113.097,18	
Externos			
Parcelamento e Renegociação de dívidas			
De Tributos			
De Contribuições Previdenciárias	32.593.358,71	32.565.922,81	
De Demais Contribuições Sociais			
Do FGTS			
Com Instituição Não Financeira			
Demais Dívidas Contratuais			
Precatórios posteriores a 05/05/2000 (inclusive) - Vencidos e não pagos			
Outras Dívidas	1.383.365,71	1.345.545,50	
DEDUÇÕES (II)	106.576,59	720.101,43	
Disponibilidade de Caixa	106.576,59	720.101,43	
Disponibilidade de Caixa Bruta	1.359.389,49	1.778.215,57	
(-) Restos a Pagar Processados	1.252.812,90	1.058.114,14	
Demais Haveres Financeiros			
DÍVIDA CONSOLIDADA LÍQUIDA (DCL) (III) = (I - II)	33.983.245,01	33.304.464,06	
RECEITA CORRENTE LÍQUIDA - RCL	25.955.219,95	26.655.377,14	
% da DC sobre a RCL (I / RCL)	131,34	127,65	
% da DCL sobre a RCL (III / RCL)	130,93	124,94	
LIMITE DEFINIDO POR RESOLUÇÃO DO SENADO FEDERAL - 120,00%	31.146.263,94	31.986.452,57	
LIMITE DE ALERTA (inciso III do § 1º do art. 59 da LRF) - 108%	28.031.637,55	28.787.807,31	
OUTROS VALORES NÃO INTEGRANTES DA DC	SALDO DO EXERCÍCIO ANTERIOR	SALDO DO EXERCÍCIO DE 2019	
		Até o 1º Semestre	Até o 2º Semestre
PRECATÓRIOS ANTERIORES A 05/05/2000		(33.820,21)	
PRECATÓRIOS POSTERIORES A 05/05/2000 (Não incluídos na DC)			
PASSIVO ATUARIAL			
INSUFICIÊNCIA FINANCEIRA			
DEPÓSITOS E CONSIGNAÇÕES SEM CONTRAPARTIDA			
RP NÃO-PROCESSADOS	719.060,34	719.060,34	
ANTECIPAÇÕES DE RECEITA ORÇAMENTÁRIA - ARO			
DÍVIDA CONTRATUAL DE PPP			
APROPRIAÇÃO DE DEPÓSITOS JUDICIAIS - LC 151/2015			

FONTE: Sistema de Administração de Finanças Públicas, Unidade Responsável: Secretaria Municipal De Finanças, Emissão: 29/05/2019 , as 14:57:26

_____ KATIANA PINTO DE OLIVEIRA PREFEITA CPF:000.678.245-01	_____ MAURÍCIO SANTOS MARTINS SECRETÁRIO DE FINANÇAS CPF:710.040.335-91
_____ IKARO PIRES SALES DE OLIVEIRA CONTADOR CRC: 032810/O-9 BA	

MUNICÍPIO DE ARATACA - BA RELATÓRIO DE GESTÃO FISCAL DEMONSTRATIVO DAS GARANTIAS E CONTRAGARANTIAS DE VALORES ORÇAMENTO FISCAL E DA SEGURIDADE SOCIAL JANEIRO DE 2019 RGF - ANEXO 3 (LRF, Art. 55, inciso I, alínea "c" e art. 40 § 1º)				R\$ 1,00
GARANTIAS CONCEDIDAS	SALDO DO EXERCÍCIO ANTERIOR	SALDO DO EXERCÍCIO DE 2019		
		Até o 1º semestre	Até o 2º semestre	
AOS ESTADOS (I)				
Em Operações de Crédito Externas				
Em Operações de Crédito Internas				
AOS MUNICÍPIOS (II)				
Em Operações de Crédito Externas				
Em Operações de Crédito Internas				
ÀS ENTIDADES CONTROLADAS (III)				
Em Operações de Crédito Externas				
Em Operações de Crédito Internas				
POR MEIO DE FUNDOS E PROGRAMAS (IV)				
TOTAL GARANTIAS CONCEDIDAS (V) = (I + II + III + IV)				
RECEITA CORRENTE LÍQUIDA - RCL (IV)	25.955.219,95			
% do TOTAL DAS GARANTIAS sobre a RCL				
LIMITE DEFINIDO POR RESOLUÇÃO DO SENADO FEDERAL - 22,00 %	5.710.148,39			
LIMITE DE ALERTA (inciso III do §1º do art. 59 da LRF) - 90,00 %	5.139.133,55			

CONTRAGARANTIAS CONCEDIDAS	SALDO DO EXERCÍCIO ANTERIOR	SALDO DO EXERCÍCIO DE 2019	
		Até o 1º semestre	Até o 2º semestre
DOS ESTADOS (VII)			
Em Garantia às operações de Crédito Externas			
Em Garantia às operações de Crédito Internas			
DOS MUNICÍPIOS (VIII)			
Em Garantia às operações de Crédito Externas			
Em Garantia às operações de Crédito Internas			
DAS ENTIDADES CONTROLADAS (IX)			
Em Garantia às operações de Crédito Externas			
Em Garantia às operações de Crédito Internas			
EM GARANTIAS POR MEIO DE FUNDOS E PROGRAMAS (X)			
TOTAL CONTRAGARANTIAS RECEBIDAS (XI) = (VII + VIII + IX + X)			
MEDIDAS CORRETIVAS			

FONTE: Sistema de Administração de Finanças Públicas, Unidade Responsável: Secretaria Municipal De Finanças, Emissão: 29/05/2019 , as 14:50:35

<p>_____ KATIANA PINTO DE OLIVEIRA PREFEITA CPF:000.678.245-01</p>	<p>_____ MAURÍCIO SANTOS MARTINS SECRETÁRIO DE FINANÇAS CPF:710.040.335-91</p>
<p>_____ IKARO PIRES SALES DE OLIVEIRA CONTADOR CRC: 032810/O-9 BA</p>	

MUNICÍPIO DE ARATACA - BA
RELATÓRIO DE GESTÃO FISCAL
DEMONSTRATIVO DAS OPERAÇÕES DE CRÉDITO
ORÇAMENTO FISCAL E DA SEGURIDADE SOCIAL
JANEIRO DE 2019

RGF - ANEXO 4 (LRF, art. 55, inciso I, alínea "d" e inciso III alínea "c")

RS 1,00

OPERAÇÕES DE CRÉDITO	VALOR REALIZADO	
	No Mês de Referência	Até o Mês de Referência (a)
Mobiliária		
Interna		
Externa		
Contratual		
Interna		
Empréstimos		
Aquisição Financiada de Bens e Arrendamento Mercantil Financeiro		
Antecipação de Receita pela Venda a Termo de Bens e Serviços		
Assunção, Reconhecimento e Confissão de Dívidas (LRF, art. 29, § 1º)		
Operações de crédito não sujeitas ao limite para fins de contratação.		
Externa		
Empréstimos		
Aquisição Financiada de Bens e Arrendamento Mercantil Financeiro		
Antecipações de Receitas pela Venda a Termo de Bens e Serviços		
Assunção, Reconhecimento e Confissão de Dívidas (LRF, art. 29, § 1º)		
Operações de crédito previstas no art. 7º § 3º da RSF nº 43/2001 (II)		
TOTAL (III)		

APURAÇÃO DO CUMPRIMENTO DOS LIMITES	VALOR	% SOBRE A RCL
RECEITA CORRENTE LÍQUIDA - RCL (IV)	26.655.377,14	0,00
OPERAÇÕES VEDADAS (V)		0,00
TOTAL CONSIDERADO PARA FINS DA APURAÇÃO DO CUMPRIMENTO DO LIMITE (VI)= (IIIa + V - Ia -IIa)		0,00
LIMITE GERAL DEFINIDO POR RESOLUÇÃO DO SENADO FEDERAL PARA AS OPERAÇÕES DE CRÉDITO INTERNAS E EXTERNAS	4.264.860,34	16,00
LIMITE DE ALERTA (inciso III do §1º do art. 59 da LRF) - <-%>		0,00
OPERAÇÕES DE CRÉDITO POR ANTECIPAÇÃO DA RECEITA ORÇAMENTÁRIA		0,00
LIMITE DEFINIDO POR RESOLUÇÃO DO SENADO FEDERAL PARA AS OPERAÇÕES DE CRÉDITO POR ANTECIPAÇÃO DA RECEITA ORÇAMENTÁRIA	1.865.876,40	7,00

OUTRAS OPERAÇÕES QUE INTEGRAM A DÍVIDA CONSOLIDADA	VALOR REALIZADO	
	No Quadrimestre de Referência	Até o Quadrimestre de Referência (a)
Parcelamentos de Dívidas		
Tributos		
Contribuições Previdenciárias		
FGTS		
Operações de reestruturação e recomposição do principal de dívidas		

FONTE: Sistema de Administração de Finanças Públicas. Unidade Responsável: Secretaria Municipal De Finanças, Emissão: 29/05/2019, as 14:54:28

_____ KATIANA PINTO DE OLIVEIRA PREFEITA CPF:000.678.245-01	_____ MAURÍCIO SANTOS MARTINS SECRETÁRIO DE FINANÇAS CPF:710.040.335-91
_____ IKARO PIRES SALES DE OLIVEIRA CONTADOR CRC: 032810/O-9 BA	

MUNICÍPIO DE ARATACA - BA - PODER EXECUTIVO
RELATÓRIO DE GESTÃO FISCAL
DEMONSTRATIVO DA DISPONIBILIDADE DE CAIXA E DOS RESTOS A PAGAR
ORÇAMENTO FISCAL E DA SEGURIDADE SOCIAL
JANEIRO DE 2019

RGF - ANEXO 5 (LRF, Art. 55, inciso III, alínea "a")

R\$ 1,00

IDENTIFICAÇÃO DOS RECURSOS	DISPONIBILIDADE DE CAIXA BRUTA (a)	OBRIGAÇÕES FINANCEIRAS				DISPONIBILIDADE DE CAIXA LÍQUIDA (ANTES DA INSCRIÇÃO EM RESTOS A PAGAR NÃO PROCESSADOS DO EXERCÍCIO) (f) = (a - (b + c + d + e))	RESTOS A PAGAR EMPENHADOS E NÃO LIQUIDADOS DO EXERCÍCIO	EMPENHOS NÃO LIQUIDADOS CANCELADOS (NÃO INSCRITOS POR INSUFICIÊNCIA FINANCEIRA)
		Restos a Pagar Liquidados e Não Pagos		Restos a Pagar Empenhados e Não Liquidados de Exercícios Anteriores (d)	Demais Obrigações Financeiras (e)			
		De Exercícios Anteriores (b)	Do Exercício (c)					
TOTAL DOS RECURSOS VINCULADOS (I)	1.283.498,29	257.960,92	322.961,32	121.860,79	0,00	580.715,26	580.715,26	0,00
Royalties/FEP/CFRM	120.921,15	5.725,77	0,00	99.600,00	0,00	15.595,38	15.595,38	0,00
Transferências de Convênios - Saúde	82.543,20	0,00	0,00	0,00	0,00	82.543,20	82.543,20	0,00
Transferências de Recursos do SUS	1.011.811,40	249.855,46	311.570,68	22.260,79	0,00	428.124,47	428.124,47	0,00
Transferências de Recursos do FNAS	68.222,54	2.379,69	11.390,64	0,00	0,00	54.452,21	54.452,21	0,00
TOTAL DOS RECURSOS NÃO VINCULADOS (II)	6.207.144,18	800.153,22	1.090.945,97	597.199,55	0,00	3.718.845,44	3.718.845,44	0,00
Recursos Ordinários	2.874.903,22	364.057,59	527.834,87	520.350,00	0,00	1.462.660,76	1.462.660,76	0,00
RECURSOS ORDINARIOS	72.349,55	0,00	0,00	72.349,55	0,00	0,00	0,00	0,00
Rec. Imp. e Transf. Imp. - Educação - 25%	374.175,83	173.697,22	62.553,75	0,00	0,00	137.924,86	137.924,86	0,00
Rec. Imp. e Transf. Imp. - Saúde - 15%	756.738,07	176.494,84	221.530,82	4.500,00	0,00	354.212,41	354.212,41	0,00
Cont. Interv. Domínio Econômico - CIDE	2.963,95	0,00	0,00	0,00	0,00	2.963,95	2.963,95	0,00
Transferências FUNDEB (60%)	1.595.563,73	6.861,01	6.913,32	0,00	0,00	1.581.789,40	1.581.789,40	0,00
Transferências FUNDEB (40%)	530.449,83	79.042,56	272.113,21	0,00	0,00	179.294,06	179.294,06	0,00
TOTAL (III) = (I + II)	7.490.642,47	1.058.114,14	1.413.907,29	719.060,34	0,00	4.299.560,70	4.299.560,70	0,00
TOTAL DOS RECURSOS VINCULADOS - RPPS (I)	0,00	0,00	0,00	0,00	0,00	0,00	0,00	0,00
TOTAL DOS RECURSOS NÃO VINCULADOS - RPPS (II)	0,00	0,00	0,00	0,00	0,00	0,00	0,00	0,00
TOTAL - RPPS (III) = (I + II)	0,00	0,00	0,00	0,00	0,00	0,00	0,00	0,00

FONTE: Sistema de Administração de Finanças Públicas. Unidade Responsável: , Emissão: , as

KATIANA PINTO DE OLIVEIRA
PREFEITA
CPF:000.678.245-01

MAURÍCIO SANTOS MARTINS
SECRETÁRIO DE FINANÇAS
CPF:710.040.335-91

IKARO PIRES SALES DE OLIVEIRA
CONTADOR
CRC: 032810/O-9 BA

MUNICÍPIO DE ARATACA - BA - PODER EXECUTIVO
RELATÓRIO DE GESTÃO FISCAL
DEMONSTRATIVO SIMPLIFICADO DO RELATÓRIO DE GESTÃO FISCAL
ORÇAMENTO FISCAL E DA SEGURIDADE SOCIAL
JANEIRO DE 2019

LRF, art. 48 - Anexo 6

R\$ 1,00

<u>RECEITA CORRENTE LÍQUIDA</u>	<u>VALOR ATÉ O</u>
Receita Corrente Líquida	26.655.377,14
Receita Corrente Líquida Ajustada	26.655.377,14

<u>DESPESA COM PESSOAL</u>	<u>VALOR</u>	<u>% SOBRE A RCL AJUSTADA</u>
Despesa Total com Pessoal - DTP	19.496.184,72	73,14
Limite Máximo (incisos I, II e III, art. 20 da LRF) - 54,00 %	14.393.903,66	60,00
Limite Prudencial (parágrafo único, art. 22 da LRF) - 51,30 %	13.674.208,47	57,00
Limite de Alerta (inciso II do §1º do art. 59 da LRF) - 48,60 %	12.954.513,29	54,00

<u>DÍVIDA CONSOLIDADA</u>	<u>VALOR</u>	<u>% SOBRE A RCL</u>
Dívida Consolidada Líquida	33.304.464,06	124,94
Limite Definido por Resolução do Senado Federal	31.986.452,57	120,00

<u>GARANTIAS DE VALORES</u>	<u>VALOR</u>	<u>% SOBRE A RCL</u>
Total das Garantias Concedidas		
Limite Definido por Resolução do Senado Federal	5.864.182,97	22,00

<u>OPERAÇÕES DE CRÉDITO</u>	<u>VALOR</u>	<u>% SOBRE A RCL</u>
Operações de Crédito Internas e Externas		
Operações de Crédito por Antecipação da Receita		
Limite Definido pelo Senado Federal para Operações de Crédito Externas e Internas	4.264.860,34	16,00
Limite Definido pelo Senado Federal para Operações de Crédito por Antecipação da Receita	1.865.876,40	7,00

<u>RESTOS A PAGAR</u>	<u>RESTOS A PAGAR EMPENHADOS E NÃO LIQUIDADOS NO EXERCÍCIO</u>	<u>DISPONIBILIDADE CAIXA LÍQUIDA (APÓS A INSCRIÇÃO EM RESTOS A PAGAR NÃO PROCESSADOS DO EXERCÍCIO)</u>
Valor Total		

FONTE: Sistema de Administração de Finanças Públicas, Unidade Responsável: Secretaria Municipal De Finanças, Emissão: 29/05/2019 , as 15:00:54

<p>_____ KATIANA PINTO DE OLIVEIRA PREFEITA CPF:000.678.245-01</p>	<p>_____ MAURÍCIO SANTOS MARTINS SECRETÁRIO DE FINANÇAS CPF:710.040.335-91</p>
<p>_____ IKARO PIRES SALES DE OLIVEIRA CONTADOR CRC: 032810/O-9 BA</p>	